

ГРАФИЧЕСКОЕ ОПИСАНИЕ

местоположения границ населенных пунктов, территориальных зон,
особо охраняемых природных территорий,
зон с особыми условиями использования территории

Публичный сервитут в отношении земель и (или) земельного(ых) участка(ов) в целях складирования строительных и иных материалов, возведения некапитальных строений, сооружений (включая ограждения, бытовки, навесы) и (или) размещение строительной техники, которые необходимы для обеспечения строительства инженерного сооружения – линейного объекта : «Газопровод межпоселковый до п. Смоляниново Шкотовского района Приморского края»

(наименование объекта, местоположение границ которого описано)

Сведения об объекте

№ п/п	Характеристики объекта	Описание характеристик
1	2	3
1	Местоположение объекта	Шкотовский муниципальный округ; пгт. Смоляниново; пгт. Шкотово
2	Площадь объекта ± величина погрешности определения площади ($P \pm \Delta P$)	82137 кв.м
3	Иные характеристики объекта	Публичный сервитут в отношении земель и (или) земельного(ых) участка(ов) в целях складирования строительных и иных материалов, возведения некапитальных строений, сооружений (включая ограждения, бытовки, навесы) и (или) размещение строительной техники, которые необходимы для обеспечения строительства инженерного сооружения – линейного объекта : «Газопровод межпоселковый до п. Смоляниново Шкотовского района Приморского края», сроком на 3 года. Владелец публичного сервитута ООО «Газпром газификация» (ИНН - 7813655197, ОГРН – 1217800107744, юридический/почтовый адрес 194044, г. Санкт-Петербург, внутригородская территория (внутригородское муниципальное образование) города федерального значения муниципальный округ Сампсониевское, Большой Сампсониевский пр-кт, д. 60, литер А, тел. +7 (812) 200-31-92, электронная почта info@eoggazprom.ru)

ГРАФИЧЕСКОЕ ОПИСАНИЕ

местоположения границ населенных пунктов, территориальных зон,
особо охраняемых природных территорий,
зон с особыми условиями использования территории

Публичный сервитут в отношении земель и (или) земельного(ых) участка(ов) в целях складирования строительных и иных материалов, возведения некапитальных строений, сооружений (включая ограждения, бытовки, навесы) и (или) размещение строительной техники, которые необходимы для обеспечения строительства инженерного сооружения – линейного объекта : «Газопровод межпоселковый до п. Смоляниново Шкотовского района Приморского края»

(наименование объекта, местоположение границ которого описано)

Сведения о местоположении границ объекта**1. Система координат МСК-25, зона 2****2. Сведения о характерных точках границ объекта**

Обозначение характерных точек границ	Координаты, м		Метод определения координат характерной точки	Средняя квадратическа я погрешность положения характерной точки (M _i), м	Описание обозначения точки на местности (при наличии)
	X	Y			
1	2	3	4	5	6
ПС1(1)					
1	380980,81	2190001,71	Аналитический метод	0,10	-
2	380990,36	2190019,29	Аналитический метод	0,10	-
3	380972,33	2190029,07	Аналитический метод	0,10	-
4	380943,10	2190057,32	Аналитический метод	0,10	—
5	380940,03	2190054,71	Аналитический метод	0,10	—
6	380969,91	2190025,83	Аналитический метод	0,10	-
7	380979,74	2190020,50	Аналитический метод	0,10	-
8	380977,83	2190016,98	Аналитический метод	0,10	-
9	380967,52	2190022,58	Аналитический метод	0,10	-
10	380936,97	2190052,11	Аналитический метод	0,10	—
11	380927,78	2190044,32	Аналитический метод	0,10	—
12	380960,36	2190012,81	Аналитический метод	0,10	-
1	380980,81	2190001,71	Аналитический метод	0,10	-
ПС1(2)					
13	381932,64	2191801,81	Аналитический метод	0,10	—
14	381914,91	2191846,09	Аналитический метод	0,10	—

ГРАФИЧЕСКОЕ ОПИСАНИЕ

местоположения границ населенных пунктов, территориальных зон,
особо охраняемых природных территорий,
зон с особыми условиями использования территории

Публичный сервитут в отношении земель и (или) земельного(ых) участка(ов) в целях складирования строительных и иных материалов, возведения некапитальных строений, сооружений (включая ограждения, бытовки, навесы) и (или) размещение строительной техники, которые необходимы для обеспечения строительства инженерного сооружения – линейного объекта : «Газопровод межпоселковый до п. Смоляниново Шкотовского района Приморского края»

(наименование объекта, местоположение границ которого описано)

Сведения о местоположении границ объекта

1	2	3	4	5	6
15	381747,49	2192184,58	Аналитический метод	0,10	—
16	381616,55	2192591,28	Аналитический метод	0,10	—
17	381554,74	2193188,57	Аналитический метод	0,10	—
18	381522,71	2193394,22	Аналитический метод	0,10	—
19	381411,32	2193875,44	Аналитический метод	0,10	—
20	381164,98	2194246,56	Аналитический метод	0,10	—
21	381138,05	2194641,97	Аналитический метод	0,10	—
22	380882,76	2195333,59	Аналитический метод	0,10	—
23	380512,74	2195369,41	Аналитический метод	0,10	—
24	380425,86	2195385,00	Аналитический метод	0,10	—
25	380630,27	2196523,98	Аналитический метод	0,10	—
26	380723,43	2196727,49	Аналитический метод	0,10	—
27	380708,88	2196734,15	Аналитический метод	0,10	—
28	380614,88	2196528,80	Аналитический метод	0,10	—
29	380407,29	2195372,08	Аналитический метод	0,10	—
30	380510,55	2195353,55	Аналитический метод	0,10	—
31	380871,23	2195318,63	Аналитический метод	0,10	—
32	381122,24	2194638,59	Аналитический метод	0,10	—
33	381149,30	2194241,25	Аналитический метод	0,10	—
34	381396,38	2193869,01	Аналитический метод	0,10	—
35	381506,99	2193391,18	Аналитический метод	0,10	—

ГРАФИЧЕСКОЕ ОПИСАНИЕ

местоположения границ населенных пунктов, территориальных зон,
особо охраняемых природных территорий,
зон с особыми условиями использования территории

Публичный сервитут в отношении земель и (или) земельного(ых) участка(ов) в целях складирования строительных и иных материалов, возведения некапитальных строений, сооружений (включая ограждения, бытовки, навесы) и (или) размещение строительной техники, которые необходимы для обеспечения строительства инженерного сооружения – линейного объекта : «Газопровод межпоселковый до п. Смоляниново Шкотовского района Приморского края»

(наименование объекта, местоположение границ которого описано)

Сведения о местоположении границ объекта

1	2	3	4	5	6
36	381538,87	2193186,52	Аналитический метод	0,10	—
37	381600,81	2192587,97	Аналитический метод	0,10	—
38	381732,62	2192178,55	Аналитический метод	0,10	—
39	381900,29	2191839,56	Аналитический метод	0,10	—
40	381911,84	2191810,72	Аналитический метод	0,10	—
41	381789,25	2191761,64	Аналитический метод	0,10	—
42	381515,93	2191523,14	Аналитический метод	0,10	—
43	381199,79	2191317,48	Аналитический метод	0,10	—
44	381172,90	2191255,94	Аналитический метод	0,10	—
45	381089,77	2191182,88	Аналитический метод	0,10	—
46	380992,19	2191135,59	Аналитический метод	0,10	—
47	380945,20	2191081,48	Аналитический метод	0,10	—
48	380975,19	2190940,16	Аналитический метод	0,10	—
49	380685,87	2190600,22	Аналитический метод	0,10	—
50	380622,25	2190466,84	Аналитический метод	0,10	—
51	380629,85	2190359,09	Аналитический метод	0,10	—
52	380871,88	2190098,34	Аналитический метод	0,10	—
53	380876,99	2190093,40	Аналитический метод	0,10	—
54	380885,61	2190100,36	Аналитический метод	0,10	—
55	380833,51	2190150,73	Аналитический метод	0,10	—
56	380636,65	2190362,08	Аналитический метод	0,10	—

ГРАФИЧЕСКОЕ ОПИСАНИЕ

местоположения границ населенных пунктов, территориальных зон,
особо охраняемых природных территорий,
зон с особыми условиями использования территории

Публичный сервитут в отношении земель и (или) земельного(ых) участка(ов) в целях складирования строительных и иных материалов, возведения некапитальных строений, сооружений (включая ограждения, бытовки, навесы) и (или) размещение строительной техники, которые необходимы для обеспечения строительства инженерного сооружения – линейного объекта : «Газопровод межпоселковый до п. Смоляниново Шкотовского района Приморского края»

(наименование объекта, местоположение границ которого описано)

Сведения о местоположении границ объекта

1	2	3	4	5	6
57	380629,36	2190465,50	Аналитический метод	0,10	—
58	380691,79	2190596,38	Аналитический метод	0,10	—
59	380982,76	2190938,24	Аналитический метод	0,10	—
60	380952,77	2191079,53	Аналитический метод	0,10	—
61	380996,53	2191129,91	Аналитический метод	0,10	—
62	381093,67	2191176,99	Аналитический метод	0,10	—
63	381178,69	2191251,72	Аналитический метод	0,10	—
64	381205,36	2191312,76	Аналитический метод	0,10	—
65	381520,16	2191517,54	Аналитический метод	0,10	—
66	381792,96	2191755,58	Аналитический метод	0,10	—
67	381917,22	2191805,33	Аналитический метод	0,10	—
68	381903,03	2191840,79	Аналитический метод	0,10	—
69	381735,41	2192179,68	Аналитический метод	0,10	—
70	381609,69	2192570,18	Аналитический метод	0,10	—
71	381545,81	2193187,41	Аналитический метод	0,10	—
72	381513,87	2193392,51	Аналитический метод	0,10	—
73	381402,91	2193871,83	Аналитический метод	0,10	—
74	381156,16	2194243,57	Аналитический метод	0,10	—
75	381129,16	2194640,07	Аналитический метод	0,10	—
76	380876,27	2195325,18	Аналитический метод	0,10	—
77	380511,51	2195360,49	Аналитический метод	0,10	—

ГРАФИЧЕСКОЕ ОПИСАНИЕ

местоположения границ населенных пунктов, территориальных зон,
особо охраняемых природных территорий,
зон с особыми условиями использования территории

Публичный сервитут в отношении земель и (или) земельного(ых) участка(ов) в целях складирования строительных и иных материалов, возведения некапитальных строений, сооружений (включая ограждения, бытовки, навесы) и (или) размещение строительной техники, которые необходимы для обеспечения строительства инженерного сооружения – линейного объекта : «Газопровод межпоселковый до п. Смоляниново Шкотовского района Приморского края»

(наименование объекта, местоположение границ которого описано)

Сведения о местоположении границ объекта

1	2	3	4	5	6
78	380411,48	2195378,44	Аналитический метод	0,10	—
79	380617,76	2196527,90	Аналитический метод	0,10	—
80	380706,01	2196720,67	Аналитический метод	0,10	—
81	380704,19	2196721,50	Аналитический метод	0,10	—
82	380706,69	2196726,96	Аналитический метод	0,10	—
83	380708,51	2196726,13	Аналитический метод	0,10	—
84	380709,11	2196727,45	Аналитический метод	0,10	—
85	380714,57	2196724,95	Аналитический метод	0,10	—
86	380713,34	2196722,27	Аналитический метод	0,10	—
87	380715,16	2196721,43	Аналитический метод	0,10	—
88	380712,66	2196715,98	Аналитический метод	0,10	—
89	380709,94	2196717,23	Аналитический метод	0,10	—
90	380700,82	2196697,31	Аналитический метод	0,10	—
91	380701,73	2196696,89	Аналитический метод	0,10	—
92	380698,52	2196689,88	Аналитический метод	0,10	—
93	380697,61	2196690,30	Аналитический метод	0,10	—
94	380686,06	2196665,08	Аналитический метод	0,10	—
95	380686,92	2196664,55	Аналитический метод	0,10	—
96	380684,03	2196658,24	Аналитический метод	0,10	—
97	380682,71	2196657,76	Аналитический метод	0,10	—
98	380681,42	2196654,94	Аналитический метод	0,10	—

ГРАФИЧЕСКОЕ ОПИСАНИЕ

местоположения границ населенных пунктов, территориальных зон,
особо охраняемых природных территорий,
зон с особыми условиями использования территории

Публичный сервитут в отношении земель и (или) земельного(ых) участка(ов) в целях складирования строительных и иных материалов, возведения некапитальных строений, сооружений (включая ограждения, бытовки, навесы) и (или) размещение строительной техники, которые необходимы для обеспечения строительства инженерного сооружения – линейного объекта : «Газопровод межпоселковый до п. Смоляниново Шкотовского района Приморского края»

(наименование объекта, местоположение границ которого описано)

Сведения о местоположении границ объекта

1	2	3	4	5	6
99	380682,77	2196655,49	Аналитический метод	0,10	—
100	380672,64	2196633,36	Аналитический метод	0,10	—
101	380670,83	2196631,81	Аналитический метод	0,10	—
102	380661,69	2196611,84	Аналитический метод	0,10	—
103	380662,63	2196611,49	Аналитический метод	0,10	—
104	380623,53	2196526,09	Аналитический метод	0,10	—
105	380622,78	2196521,88	Аналитический метод	0,10	—
106	380621,59	2196520,92	Аналитический метод	0,10	—
107	380618,80	2196505,38	Аналитический метод	0,10	—
108	380619,79	2196505,21	Аналитический метод	0,10	—
109	380420,95	2195397,28	Аналитический метод	0,10	—
110	380419,96	2195397,42	Аналитический метод	0,10	—
111	380419,50	2195394,86	Аналитический метод	0,10	—
112	380420,49	2195394,72	Аналитический метод	0,10	—
113	380418,44	2195383,29	Аналитический метод	0,10	—
114	380512,33	2195366,44	Аналитический метод	0,10	—
115	380662,49	2195351,90	Аналитический метод	0,10	—
116	380664,20	2195350,73	Аналитический метод	0,10	—
117	380669,55	2195350,21	Аналитический метод	0,10	—
118	380667,85	2195351,38	Аналитический метод	0,10	—
119	380880,60	2195330,79	Аналитический метод	0,10	—

ГРАФИЧЕСКОЕ ОПИСАНИЕ

местоположения границ населенных пунктов, территориальных зон,
особо охраняемых природных территорий,
зон с особыми условиями использования территории

Публичный сервитут в отношении земель и (или) земельного(ых) участка(ов) в целях складирования строительных и иных материалов, возведения некапитальных строений, сооружений (включая ограждения, бытовки, навесы) и (или) размещение строительной техники, которые необходимы для обеспечения строительства инженерного сооружения – линейного объекта : «Газопровод межпоселковый до п. Смоляниново Шкотовского района Приморского края»

(наименование объекта, местоположение границ которого описано)

Сведения о местоположении границ объекта

1	2	3	4	5	6
120	381060,50	2194843,40	Аналитический метод	0,10	—
121	381059,47	2194843,30	Аналитический метод	0,10	—
122	381060,21	2194841,28	Аналитический метод	0,10	—
123	381061,25	2194841,36	Аналитический метод	0,10	—
124	381135,08	2194641,34	Аналитический метод	0,10	—
125	381162,04	2194245,57	Аналитический метод	0,10	—
126	381408,52	2193874,24	Аналитический метод	0,10	—
127	381519,76	2193393,65	Аналитический метод	0,10	—
128	381532,59	2193311,25	Аналитический метод	0,10	—
129	381531,70	2193310,47	Аналитический метод	0,10	—
130	381532,25	2193306,99	Аналитический метод	0,10	—
131	381533,10	2193308,01	Аналитический метод	0,10	—
132	381551,76	2193188,19	Аналитический метод	0,10	—
133	381564,07	2193069,29	Аналитический метод	0,10	—
134	381563,09	2193069,05	Аналитический метод	0,10	—
135	381563,40	2193066,03	Аналитический метод	0,10	—
136	381564,38	2193066,27	Аналитический метод	0,10	—
137	381572,01	2192992,51	Аналитический метод	0,10	—
138	381571,06	2192992,05	Аналитический метод	0,10	—
139	381571,39	2192988,87	Аналитический метод	0,10	—
140	381572,34	2192989,34	Аналитический метод	0,10	—

ГРАФИЧЕСКОЕ ОПИСАНИЕ

местоположения границ населенных пунктов, территориальных зон,
особо охраняемых природных территорий,
зон с особыми условиями использования территории

Публичный сервитут в отношении земель и (или) земельного(ых) участка(ов) в целях складирования строительных и иных материалов, возведения некапитальных строений, сооружений (включая ограждения, бытовки, навесы) и (или) размещение строительной техники, которые необходимы для обеспечения строительства инженерного сооружения – линейного объекта : «Газопровод межпоселковый до п. Смоляниново Шкотовского района Приморского края»

(наименование объекта, местоположение границ которого описано)

Сведения о местоположении границ объекта

1	2	3	4	5	6
141	381615,59	2192571,42	Аналитический метод	0,10	—
142	381740,98	2192181,94	Аналитический метод	0,10	—
143	381767,09	2192129,15	Аналитический метод	0,10	—
144	381766,48	2192128,13	Аналитический метод	0,10	—
145	381768,47	2192124,11	Аналитический метод	0,10	—
146	381769,18	2192124,94	Аналитический метод	0,10	—
147	381908,51	2191843,23	Аналитический метод	0,10	—
148	381911,88	2191834,84	Аналитический метод	0,10	—
149	381910,43	2191835,75	Аналитический метод	0,10	—
150	381912,20	2191831,34	Аналитический метод	0,10	—
151	381913,94	2191829,67	Аналитический метод	0,10	—
152	381925,02	2191801,99	Аналитический метод	0,10	—
153	381796,13	2191750,39	Аналитический метод	0,10	—
154	381653,18	2191625,65	Аналитический метод	0,10	—
155	381653,14	2191626,95	Аналитический метод	0,10	—
156	381649,36	2191623,64	Аналитический метод	0,10	—
157	381649,45	2191622,40	Аналитический метод	0,10	—
158	381565,47	2191549,12	Аналитический метод	0,10	—
159	381565,42	2191550,40	Аналитический метод	0,10	—
160	381559,93	2191545,61	Аналитический метод	0,10	—
161	381560,52	2191544,80	Аналитический метод	0,10	—

ГРАФИЧЕСКОЕ ОПИСАНИЕ

местоположения границ населенных пунктов, территориальных зон,
особо охраняемых природных территорий,
зон с особыми условиями использования территории

Публичный сервитут в отношении земель и (или) земельного(ых) участка(ов) в целях складирования строительных и иных материалов, возведения некапитальных строений, сооружений (включая ограждения, бытовки, навесы) и (или) размещение строительной техники, которые необходимы для обеспечения строительства инженерного сооружения – линейного объекта : «Газопровод межпоселковый до п. Смоляниново Шкотовского района Приморского края»

(наименование объекта, местоположение границ которого описано)

Сведения о местоположении границ объекта

1	2	3	4	5	6
162	381523,79	2191512,74	Аналитический метод	0,10	—
163	381210,14	2191308,71	Аналитический метод	0,10	—
164	381183,65	2191248,09	Аналитический метод	0,10	—
165	381097,02	2191171,95	Аналитический метод	0,10	—
166	381000,26	2191125,05	Аналитический метод	0,10	—
167	380959,26	2191077,85	Аналитический метод	0,10	—
168	380989,24	2190936,60	Аналитический метод	0,10	—
169	380696,87	2190593,08	Аналитический метод	0,10	—
170	380656,54	2190508,55	Аналитический метод	0,10	—
171	380655,84	2190509,40	Аналитический метод	0,10	—
172	380653,98	2190505,50	Аналитический метод	0,10	—
173	380654,70	2190504,69	Аналитический метод	0,10	—
174	380635,46	2190464,34	Аналитический метод	0,10	—
175	380642,47	2190364,85	Аналитический метод	0,10	—
176	380641,72	2190364,00	Аналитический метод	0,10	—
177	380658,43	2190346,04	Аналитический метод	0,10	—
178	380658,52	2190347,41	Аналитический метод	0,10	—
179	380673,10	2190331,76	Аналитический метод	0,10	—
180	380671,25	2190332,28	Аналитический метод	0,10	—
181	380681,80	2190320,95	Аналитический метод	0,10	—
182	380682,55	2190321,61	Аналитический метод	0,10	—

ГРАФИЧЕСКОЕ ОПИСАНИЕ

местоположения границ населенных пунктов, территориальных зон,
особо охраняемых природных территорий,
зон с особыми условиями использования территории

Публичный сервитут в отношении земель и (или) земельного(ых) участка(ов) в целях складирования строительных и иных материалов, возведения некапитальных строений, сооружений (включая ограждения, бытовки, навесы) и (или) размещение строительной техники, которые необходимы для обеспечения строительства инженерного сооружения – линейного объекта : «Газопровод межпоселковый до п. Смоляниново Шкотовского района Приморского края»

(наименование объекта, местоположение границ которого описано)

Сведения о местоположении границ объекта

1	2	3	4	5	6
183	380750,93	2190248,19	Аналитический метод	0,10	—
184	380750,10	2190247,62	Аналитический метод	0,10	—
185	380754,46	2190242,93	Аналитический метод	0,10	—
186	380755,29	2190243,51	Аналитический метод	0,10	—
187	380772,42	2190225,11	Аналитический метод	0,10	—
188	380771,65	2190224,47	Аналитический метод	0,10	—
189	380837,08	2190154,23	Аналитический метод	0,10	—
190	380889,47	2190103,58	Аналитический метод	0,10	—
191	380892,57	2190106,16	Аналитический метод	0,10	—
192	380873,42	2190124,66	Аналитический метод	0,10	—
193	380645,40	2190365,92	Аналитический метод	0,10	—
194	380638,50	2190463,76	Аналитический метод	0,10	—
195	380699,41	2190591,44	Аналитический метод	0,10	—
196	380992,48	2190935,78	Аналитический метод	0,10	—
197	380962,51	2191077,01	Аналитический метод	0,10	—
198	381002,12	2191122,62	Аналитический метод	0,10	—
199	381098,70	2191169,42	Аналитический метод	0,10	—
200	381186,13	2191246,28	Аналитический метод	0,10	—
201	381212,53	2191306,68	Аналитический метод	0,10	—
202	381525,60	2191510,34	Аналитический метод	0,10	—
203	381797,72	2191747,80	Аналитический метод	0,10	—

ГРАФИЧЕСКОЕ ОПИСАНИЕ

местоположения границ населенных пунктов, территориальных зон,
особо охраняемых природных территорий,
зон с особыми условиями использования территории

Публичный сервитут в отношении земель и (или) земельного(ых) участка(ов) в целях складирования строительных и иных материалов, возведения некапитальных строений, сооружений (включая ограждения, бытовки, навесы) и (или) размещение строительной техники, которые необходимы для обеспечения строительства инженерного сооружения – линейного объекта : «Газопровод межпоселковый до п. Смоляниново Шкотовского района Приморского края»

(наименование объекта, местоположение границ которого описано)

Сведения о местоположении границ объекта

1	2	3	4	5	6
13	381932,64	2191801,81	Аналитический метод	0,10	—

3. Сведения о характерных точках части (частей) границы объекта

Обозначение характерных точек части границы	Координаты, м		Метод определения координат характерной точки	Средняя квадратическая погрешность положения характерной точки (M _i), м	Описание обозначения точки на местности (при наличии)
	X	Y			
1	2	3	4	5	6
Часть № —					
—	—	—	—	—	—

ГРАФИЧЕСКОЕ ОПИСАНИЕ

местоположения границ населенных пунктов, территориальных зон,
особо охраняемых природных территорий,
зон с особыми условиями использования территории

Публичный сервитут в отношении земель и (или) земельного(ых) участка(ов) в целях складирования строительных и иных материалов, возведения некапитальных строений, сооружений (включая ограждения, бытовки, навесы) и (или) размещение строительной техники, которые необходимы для обеспечения строительства инженерного сооружения – линейного объекта: «Газопровод межпоселковый до п. Смоляниново Шкотовского района Приморского края»

(наименование объекта, местоположение границ которого описано)

План границ объекта

Основной лист

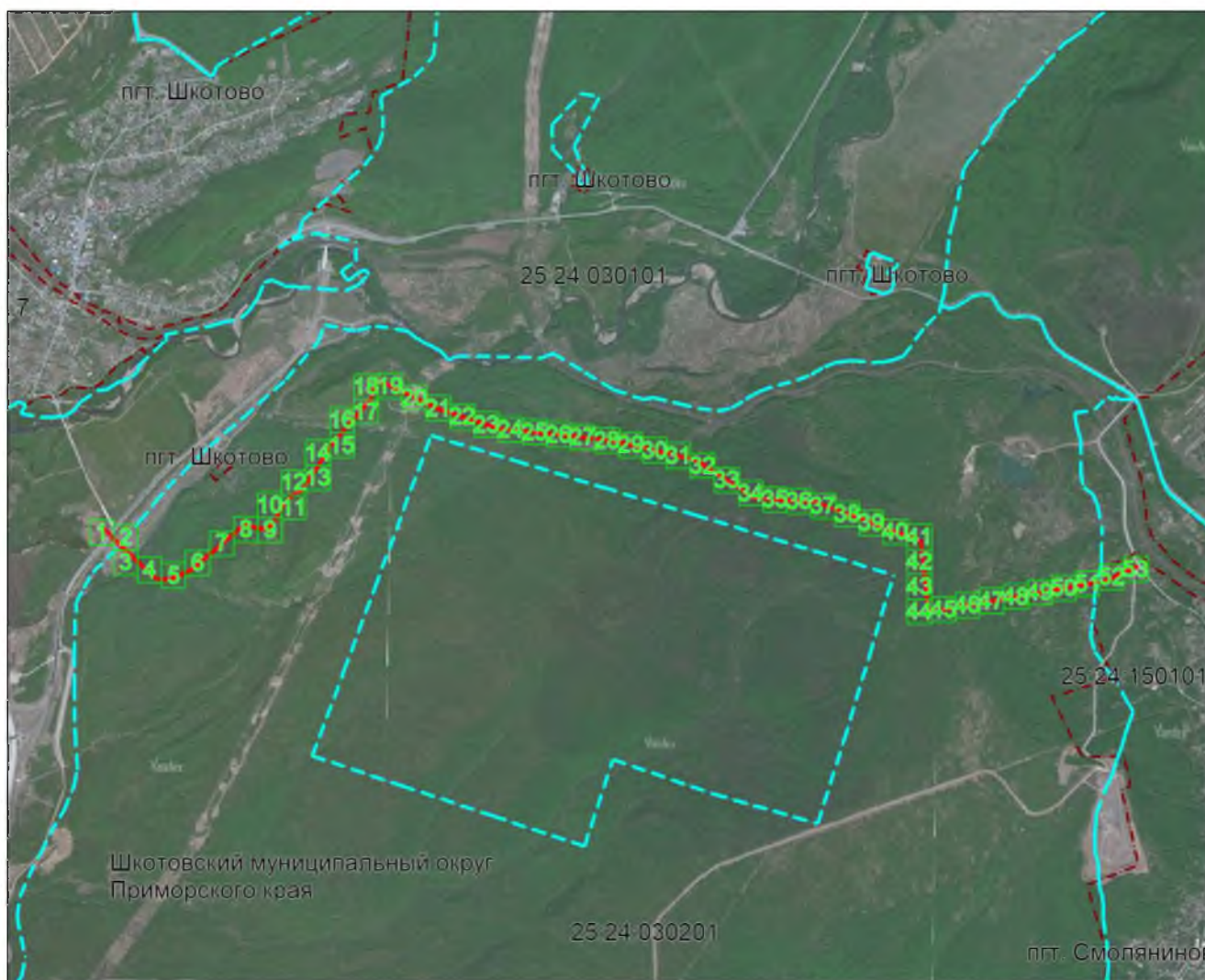

Масштаб 1: 45000

Используемые условные знаки и обозначения:

-  – область выносного листа,
- 23** – номер выносного листа.

Остальные используемые условные знаки и обозначения приведены на отдельной странице в конце раздела.

ГРАФИЧЕСКОЕ ОПИСАНИЕ

местоположения границ населенных пунктов, территориальных зон,
особо охраняемых природных территорий,
зон с особыми условиями использования территории

Публичный сервитут в отношении земель и (или) земельного(ых) участка(ов) в целях складирования строительных и иных материалов, возведения некапитальных строений, сооружений (включая ограждения, бытовки, навесы) и (или) размещение строительной техники, которые необходимы для обеспечения строительства инженерного сооружения – линейного объекта : «Газопровод межпоселковый до п. Смоляниново Шкотовского района Приморского края»

(наименование объекта, местоположение границ которого описано)

План границ объекта

Выносной лист №1



Масштаб 1:1000

Используемые условные знаки и обозначения приведены на отдельной странице в конце раздела.

Дата «22» августа 2024 г.

ГРАФИЧЕСКОЕ ОПИСАНИЕ

местоположения границ населенных пунктов, территориальных зон,
особо охраняемых природных территорий,
зон с особыми условиями использования территории

Публичный сервитут в отношении земель и (или) земельного(ых) участка(ов) в целях складирования строительных и иных материалов, возведения некапитальных строений, сооружений (включая ограждения, бытовки, навесы) и (или) размещение строительной техники, которые необходимы для обеспечения строительства инженерного сооружения – линейного объекта : «Газопровод межпоселковый до п. Смоляниново Шкотовского района Приморского края»

(наименование объекта, местоположение границ которого описано)

План границ объекта

Выносной лист №2



Масштаб 1:1000

Используемые условные знаки и обозначения приведены на отдельной странице в конце раздела.

Дата «22» августа 2024 г.

ГРАФИЧЕСКОЕ ОПИСАНИЕ

местоположения границ населенных пунктов, территориальных зон,
особо охраняемых природных территорий,
зон с особыми условиями использования территории

Публичный сервитут в отношении земель и (или) земельного(ых) участка(ов) в целях складирования строительных и иных материалов, возведения некапитальных строений, сооружений (включая ограждения, бытовки, навесы) и (или) размещение строительной техники, которые необходимы для обеспечения строительства инженерного сооружения – линейного объекта : «Газопровод межпоселковый до п. Смоляниново Шкотовского района Приморского края»

(наименование объекта, местоположение границ которого описано)

План границ объекта

Выносной лист №3



Масштаб 1:1000

Используемые условные знаки и обозначения приведены на отдельной странице в конце раздела.

Дата «22» августа 2024 г.

ГРАФИЧЕСКОЕ ОПИСАНИЕ

местоположения границ населенных пунктов, территориальных зон,
особо охраняемых природных территорий,
зон с особыми условиями использования территории

Публичный сервитут в отношении земель и (или) земельного(ых) участка(ов) в целях складирования строительных и иных материалов, возведения некапитальных строений, сооружений (включая ограждения, бытовки, навесы) и (или) размещение строительной техники, которые необходимы для обеспечения строительства инженерного сооружения – линейного объекта : «Газопровод межпоселковый до п. Смоляниново Шкотовского района Приморского края»

(наименование объекта, местоположение границ которого описано)

План границ объекта

Выносной лист №4



Масштаб 1:1000

Используемые условные знаки и обозначения приведены на отдельной странице в конце раздела.

Дата «22» августа 2024 г.

ГРАФИЧЕСКОЕ ОПИСАНИЕ

местоположения границ населенных пунктов, территориальных зон,
особо охраняемых природных территорий,
зон с особыми условиями использования территории

Публичный сервитут в отношении земель и (или) земельного(ых) участка(ов) в целях складирования строительных и иных материалов, возведения некапитальных строений, сооружений (включая ограждения, бытовки, навесы) и (или) размещение строительной техники, которые необходимы для обеспечения строительства инженерного сооружения – линейного объекта : «Газопровод межпоселковый до п. Смоляниново Шкотовского района Приморского края»

(наименование объекта, местоположение границ которого описано)

План границ объекта

Выносной лист №5



Масштаб 1:1000

Используемые условные знаки и обозначения приведены на отдельной странице в конце раздела.

Дата «22» августа 2024 г.

ГРАФИЧЕСКОЕ ОПИСАНИЕ

местоположения границ населенных пунктов, территориальных зон,
особо охраняемых природных территорий,
зон с особыми условиями использования территории

Публичный сервитут в отношении земель и (или) земельного(ых) участка(ов) в целях складирования строительных и иных материалов, возведения некапитальных строений, сооружений (включая ограждения, бытовки, навесы) и (или) размещение строительной техники, которые необходимы для обеспечения строительства инженерного сооружения – линейного объекта : «Газопровод межпоселковый до п. Смоляниново Шкотовского района Приморского края»

(наименование объекта, местоположение границ которого описано)

План границ объекта

Выносной лист №6

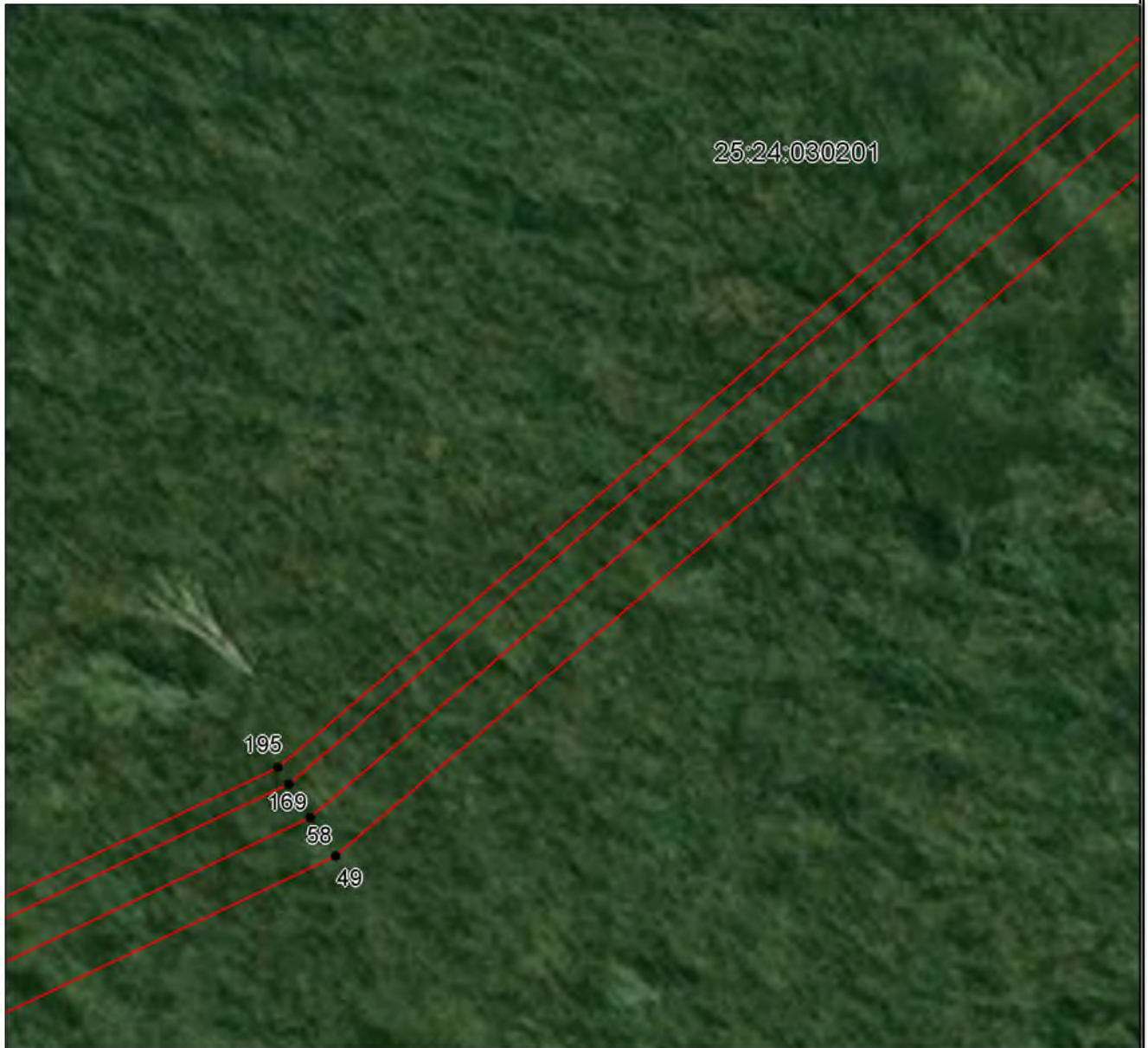

Масштаб 1:1000

Используемые условные знаки и обозначения приведены на отдельной странице в конце раздела.

Дата «22» августа 2024 г.

ГРАФИЧЕСКОЕ ОПИСАНИЕ

местоположения границ населенных пунктов, территориальных зон,
особо охраняемых природных территорий,
зон с особыми условиями использования территории

Публичный сервитут в отношении земель и (или) земельного(ых) участка(ов) в целях складирования строительных и иных материалов, возведения некапитальных строений, сооружений (включая ограждения, бытовки, навесы) и (или) размещение строительной техники, которые необходимы для обеспечения строительства инженерного сооружения – линейного объекта : «Газопровод межпоселковый до п. Смоляниново Шкотовского района Приморского края»

(наименование объекта, местоположение границ которого описано)

План границ объекта

Выносной лист №7



Масштаб 1:1000

Используемые условные знаки и обозначения приведены на отдельной странице в конце раздела.

Дата «22» августа 2024 г.

ГРАФИЧЕСКОЕ ОПИСАНИЕ

местоположения границ населенных пунктов, территориальных зон,
особо охраняемых природных территорий,
зон с особыми условиями использования территории

Публичный сервитут в отношении земель и (или) земельного(ых) участка(ов) в целях складирования строительных и иных материалов, возведения некапитальных строений, сооружений (включая ограждения, бытовки, навесы) и (или) размещение строительной техники, которые необходимы для обеспечения строительства инженерного сооружения – линейного объекта : «Газопровод межпоселковый до п. Смоляниново Шкотовского района Приморского края»

(наименование объекта, местоположение границ которого описано)

План границ объекта

Выносной лист №8



Масштаб 1:1000

Используемые условные знаки и обозначения приведены на отдельной странице в конце раздела.

Дата «22» августа 2024 г.

ГРАФИЧЕСКОЕ ОПИСАНИЕ

местоположения границ населенных пунктов, территориальных зон,
особо охраняемых природных территорий,
зон с особыми условиями использования территории

Публичный сервитут в отношении земель и (или) земельного(ых) участка(ов) в целях складирования строительных и иных материалов, возведения некапитальных строений, сооружений (включая ограждения, бытовки, навесы) и (или) размещение строительной техники, которые необходимы для обеспечения строительства инженерного сооружения – линейного объекта : «Газопровод межпоселковый до п. Смоляниново Шкотовского района Приморского края»

(наименование объекта, местоположение границ которого описано)

План границ объекта

Выносной лист №9



Масштаб 1:1000

Используемые условные знаки и обозначения приведены на отдельной странице в конце раздела.

Дата «22» августа 2024 г.

ГРАФИЧЕСКОЕ ОПИСАНИЕ

местоположения границ населенных пунктов, территориальных зон,
особо охраняемых природных территорий,
зон с особыми условиями использования территории

Публичный сервитут в отношении земель и (или) земельного(ых) участка(ов) в целях складирования строительных и иных материалов, возведения некапитальных строений, сооружений (включая ограждения, бытовки, навесы) и (или) размещение строительной техники, которые необходимы для обеспечения строительства инженерного сооружения – линейного объекта : «Газопровод межпоселковый до п. Смоляниново Шкотовского района Приморского края»

(наименование объекта, местоположение границ которого описано)

План границ объекта

Выносной лист №10

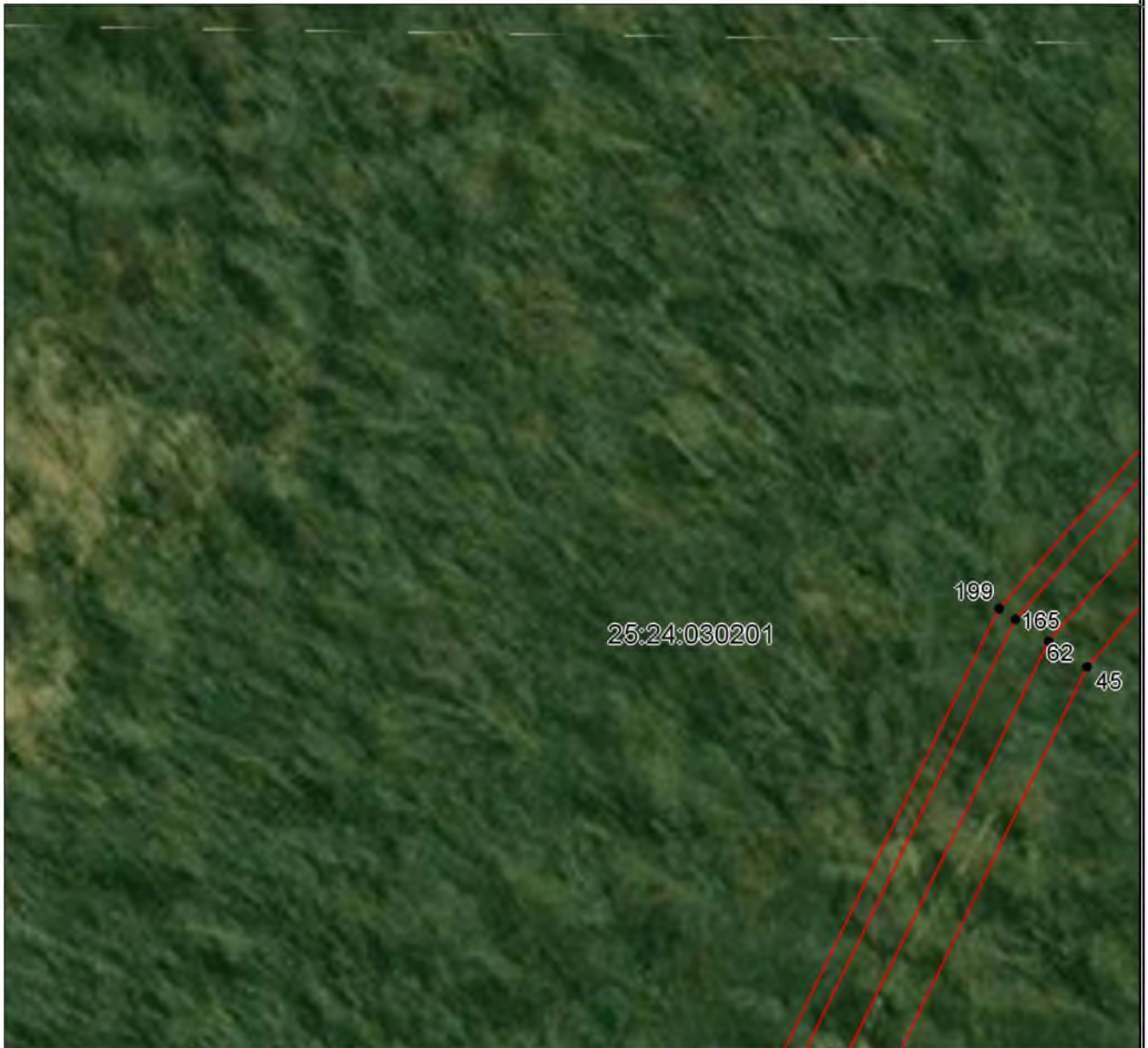

Масштаб 1:1000

Используемые условные знаки и обозначения приведены на отдельной странице в конце раздела.

Дата «22» августа 2024 г.

ГРАФИЧЕСКОЕ ОПИСАНИЕ

местоположения границ населенных пунктов, территориальных зон,
особо охраняемых природных территорий,
зон с особыми условиями использования территории

Публичный сервитут в отношении земель и (или) земельного(ых) участка(ов) в целях складирования строительных и иных материалов, возведения некапитальных строений, сооружений (включая ограждения, бытовки, навесы) и (или) размещение строительной техники, которые необходимы для обеспечения строительства инженерного сооружения – линейного объекта : «Газопровод межпоселковый до п. Смоляниново Шкотовского района Приморского края»

(наименование объекта, местоположение границ которого описано)

План границ объекта

Выносной лист №11

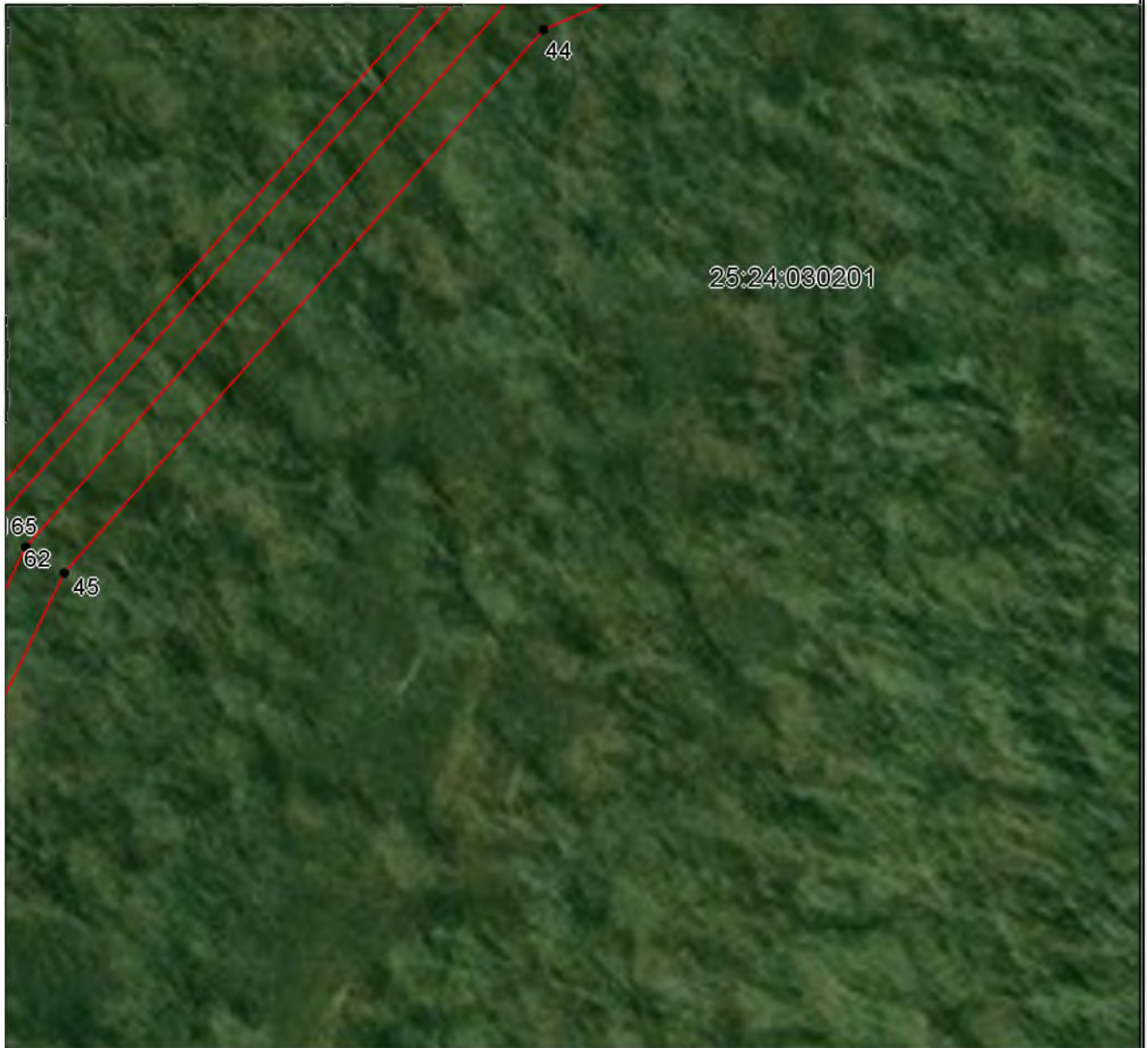

Масштаб 1:1000

Используемые условные знаки и обозначения приведены на отдельной странице в конце раздела.

Дата «22» августа 2024 г.

ГРАФИЧЕСКОЕ ОПИСАНИЕ

местоположения границ населенных пунктов, территориальных зон,
особо охраняемых природных территорий,
зон с особыми условиями использования территории

Публичный сервитут в отношении земель и (или) земельного(ых) участка(ов) в целях складирования строительных и иных материалов, возведения некапитальных строений, сооружений (включая ограждения, бытовки, навесы) и (или) размещение строительной техники, которые необходимы для обеспечения строительства инженерного сооружения – линейного объекта : «Газопровод межпоселковый до п. Смоляниново Шкотовского района Приморского края»

(наименование объекта, местоположение границ которого описано)

План границ объекта

Выносной лист №12

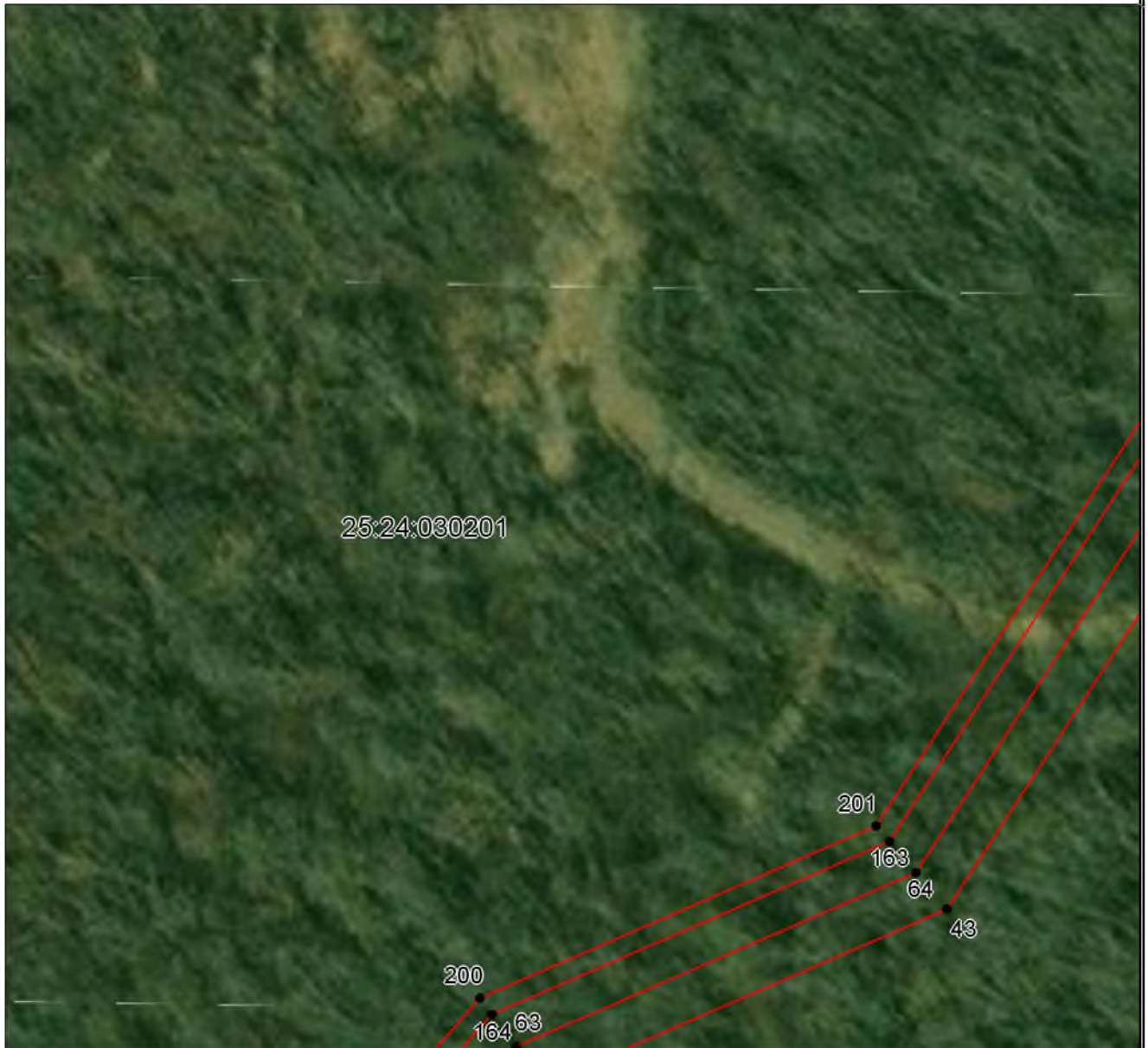

Масштаб 1:1000

Используемые условные знаки и обозначения приведены на отдельной странице в конце раздела.

Дата «22» августа 2024 г.

ГРАФИЧЕСКОЕ ОПИСАНИЕ

местоположения границ населенных пунктов, территориальных зон,
особо охраняемых природных территорий,
зон с особыми условиями использования территории

Публичный сервитут в отношении земель и (или) земельного(ых) участка(ов) в целях складирования строительных и иных материалов, возведения некапитальных строений, сооружений (включая ограждения, бытовки, навесы) и (или) размещение строительной техники, которые необходимы для обеспечения строительства инженерного сооружения – линейного объекта : «Газопровод межпоселковый до п. Смоляниново Шкотовского района Приморского края»

(наименование объекта, местоположение границ которого описано)

План границ объекта

Выносной лист №13

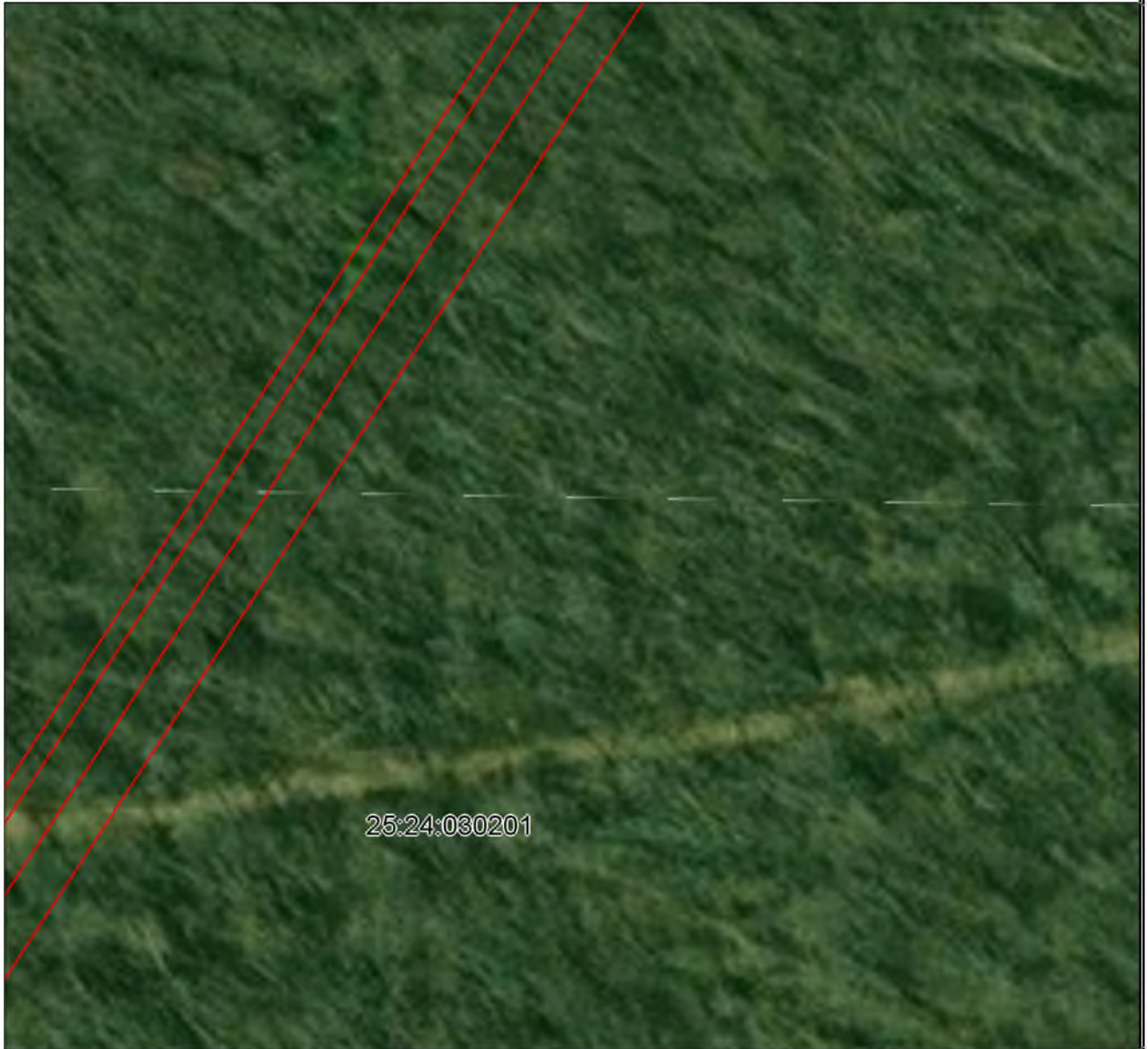

Масштаб 1:1000

Используемые условные знаки и обозначения приведены на отдельной странице в конце раздела.

Дата «22» августа 2024 г.

ГРАФИЧЕСКОЕ ОПИСАНИЕ

местоположения границ населенных пунктов, территориальных зон,
особо охраняемых природных территорий,
зон с особыми условиями использования территории

Публичный сервитут в отношении земель и (или) земельного(ых) участка(ов) в целях складирования строительных и иных материалов, возведения некапитальных строений, сооружений (включая ограждения, бытовки, навесы) и (или) размещение строительной техники, которые необходимы для обеспечения строительства инженерного сооружения – линейного объекта : «Газопровод межпоселковый до п. Смоляниново Шкотовского района Приморского края»

(наименование объекта, местоположение границ которого описано)

План границ объекта

Выносной лист №14

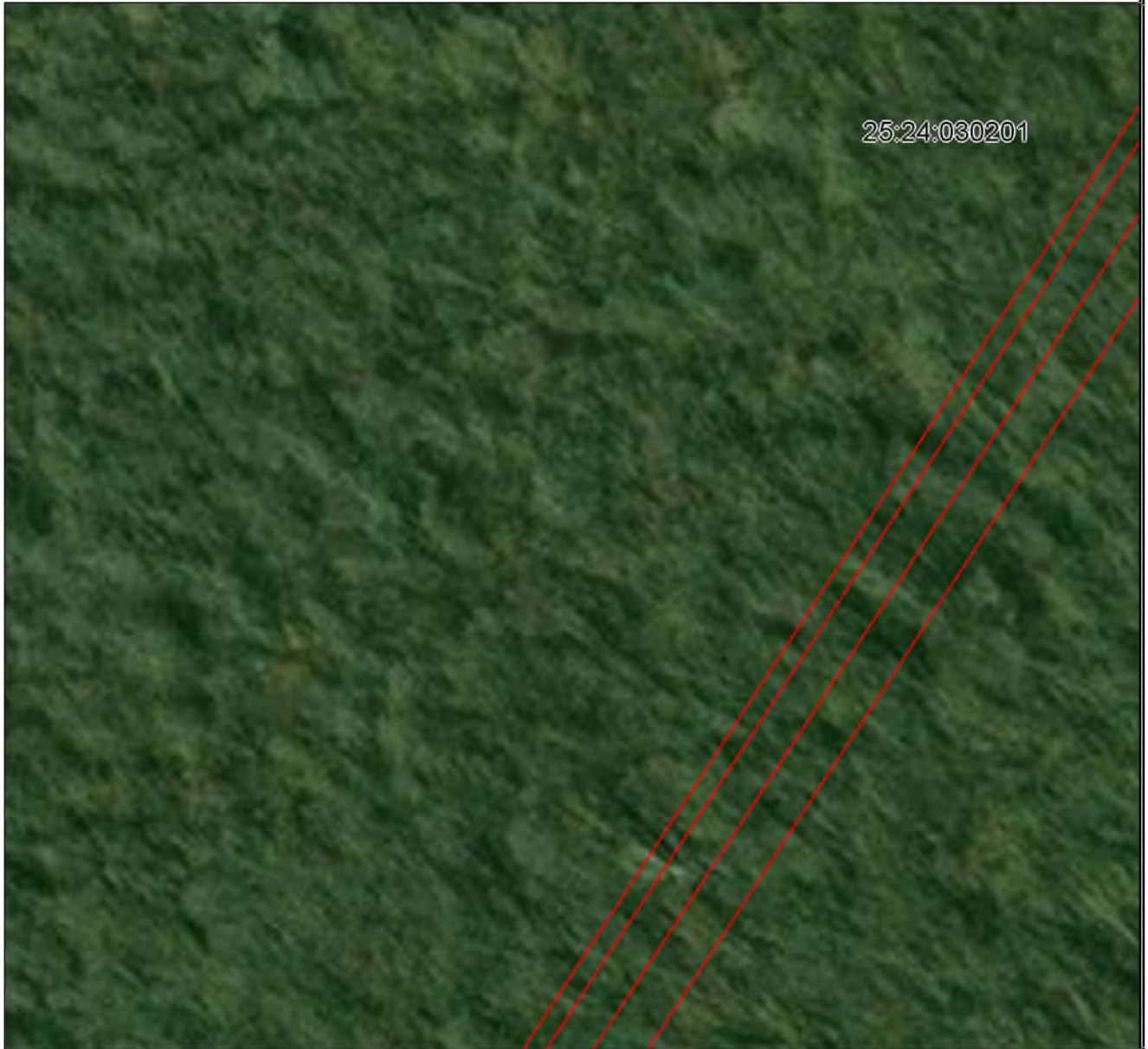

Масштаб 1:1000

Используемые условные знаки и обозначения приведены на отдельной странице в конце раздела.

Дата «22» августа 2024 г.

ГРАФИЧЕСКОЕ ОПИСАНИЕ

местоположения границ населенных пунктов, территориальных зон,
особо охраняемых природных территорий,
зон с особыми условиями использования территории

Публичный сервитут в отношении земель и (или) земельного(ых) участка(ов) в целях складирования строительных и иных материалов, возведения некапитальных строений, сооружений (включая ограждения, бытовки, навесы) и (или) размещение строительной техники, которые необходимы для обеспечения строительства инженерного сооружения – линейного объекта : «Газопровод межпоселковый до п. Смоляниново Шкотовского района Приморского края»

(наименование объекта, местоположение границ которого описано)

План границ объекта

Выносной лист №15



Масштаб 1:1000

Используемые условные знаки и обозначения приведены на отдельной странице в конце раздела.

Дата «22» августа 2024 г.

ГРАФИЧЕСКОЕ ОПИСАНИЕ

местоположения границ населенных пунктов, территориальных зон,
особо охраняемых природных территорий,
зон с особыми условиями использования территории

Публичный сервитут в отношении земель и (или) земельного(ых) участка(ов) в целях складирования строительных и иных материалов, возведения некапитальных строений, сооружений (включая ограждения, бытовки, навесы) и (или) размещение строительной техники, которые необходимы для обеспечения строительства инженерного сооружения – линейного объекта : «Газопровод межпоселковый до п. Смоляниново Шкотовского района Приморского края»

(наименование объекта, местоположение границ которого описано)

План границ объекта

Выносной лист №16



Масштаб 1:1000

Используемые условные знаки и обозначения приведены на отдельной странице в конце раздела.

Дата «22» августа 2024 г.

ГРАФИЧЕСКОЕ ОПИСАНИЕ

местоположения границ населенных пунктов, территориальных зон,
особо охраняемых природных территорий,
зон с особыми условиями использования территории

Публичный сервитут в отношении земель и (или) земельного(ых) участка(ов) в целях складирования строительных и иных материалов, возведения некапитальных строений, сооружений (включая ограждения, бытовки, навесы) и (или) размещение строительной техники, которые необходимы для обеспечения строительства инженерного сооружения – линейного объекта : «Газопровод межпоселковый до п. Смоляниново Шкотовского района

Приморского края»

(наименование объекта, местоположение границ которого описано)

План границ объекта

Выносной лист №17



Масштаб 1:1000

Используемые условные знаки и обозначения приведены на отдельной странице в конце раздела.

Дата «22» августа 2024 г.

ГРАФИЧЕСКОЕ ОПИСАНИЕ

местоположения границ населенных пунктов, территориальных зон,
особо охраняемых природных территорий,
зон с особыми условиями использования территории

Публичный сервитут в отношении земель и (или) земельного(ых) участка(ов) в целях складирования строительных и иных материалов, возведения некапитальных строений, сооружений (включая ограждения, бытовки, навесы) и (или) размещение строительной техники, которые необходимы для обеспечения строительства инженерного сооружения – линейного объекта : «Газопровод межпоселковый до п. Смоляниново Шкотовского района Приморского края»

(наименование объекта, местоположение границ которого описано)

План границ объекта

Выносной лист №18



Масштаб 1:1000

Используемые условные знаки и обозначения приведены на отдельной странице в конце раздела.

Дата «22» августа 2024 г.

ГРАФИЧЕСКОЕ ОПИСАНИЕ

местоположения границ населенных пунктов, территориальных зон,
особо охраняемых природных территорий,
зон с особыми условиями использования территории

Публичный сервитут в отношении земель и (или) земельного(ых) участка(ов) в целях складирования строительных и иных материалов, возведения некапитальных строений, сооружений (включая ограждения, бытовки, навесы) и (или) размещение строительной техники, которые необходимы для обеспечения строительства инженерного сооружения – линейного объекта : «Газопровод межпоселковый до п. Смоляниново Шкотовского района Приморского края»

(наименование объекта, местоположение границ которого описано)

План границ объекта

Выносной лист №19



Масштаб 1:1000

Используемые условные знаки и обозначения приведены на отдельной странице в конце раздела.

Дата «22» августа 2024 г.

ГРАФИЧЕСКОЕ ОПИСАНИЕ

местоположения границ населенных пунктов, территориальных зон,
особо охраняемых природных территорий,
зон с особыми условиями использования территории

Публичный сервитут в отношении земель и (или) земельного(ых) участка(ов) в целях складирования строительных и иных материалов, возведения некапитальных строений, сооружений (включая ограждения, бытовки, навесы) и (или) размещение строительной техники, которые необходимы для обеспечения строительства инженерного сооружения – линейного объекта : «Газопровод межпоселковый до п. Смоляниново Шкотовского района Приморского края»

(наименование объекта, местоположение границ которого описано)

План границ объекта

Выносной лист №20



Масштаб 1:1000

Используемые условные знаки и обозначения приведены на отдельной странице в конце раздела.

Дата «22» августа 2024 г.

ГРАФИЧЕСКОЕ ОПИСАНИЕ

местоположения границ населенных пунктов, территориальных зон,
особо охраняемых природных территорий,
зон с особыми условиями использования территории

Публичный сервитут в отношении земель и (или) земельного(ых) участка(ов) в целях складирования строительных и иных материалов, возведения некапитальных строений, сооружений (включая ограждения, бытовки, навесы) и (или) размещение строительной техники, которые необходимы для обеспечения строительства инженерного сооружения – линейного объекта : «Газопровод межпоселковый до п. Смоляниново Шкотовского района Приморского края»

(наименование объекта, местоположение границ которого описано)

План границ объекта

Выносной лист №21



Масштаб 1:1000

Используемые условные знаки и обозначения приведены на отдельной странице в конце раздела.

Дата «22» августа 2024 г.

ГРАФИЧЕСКОЕ ОПИСАНИЕ

местоположения границ населенных пунктов, территориальных зон,
особо охраняемых природных территорий,
зон с особыми условиями использования территории

Публичный сервитут в отношении земель и (или) земельного(ых) участка(ов) в целях складирования строительных и иных материалов, возведения некапитальных строений, сооружений (включая ограждения, бытовки, навесы) и (или) размещение строительной техники, которые необходимы для обеспечения строительства инженерного сооружения – линейного объекта : «Газопровод межпоселковый до п. Смоляниново Шкотовского района Приморского края»

(наименование объекта, местоположение границ которого описано)

План границ объекта

Выносной лист №22

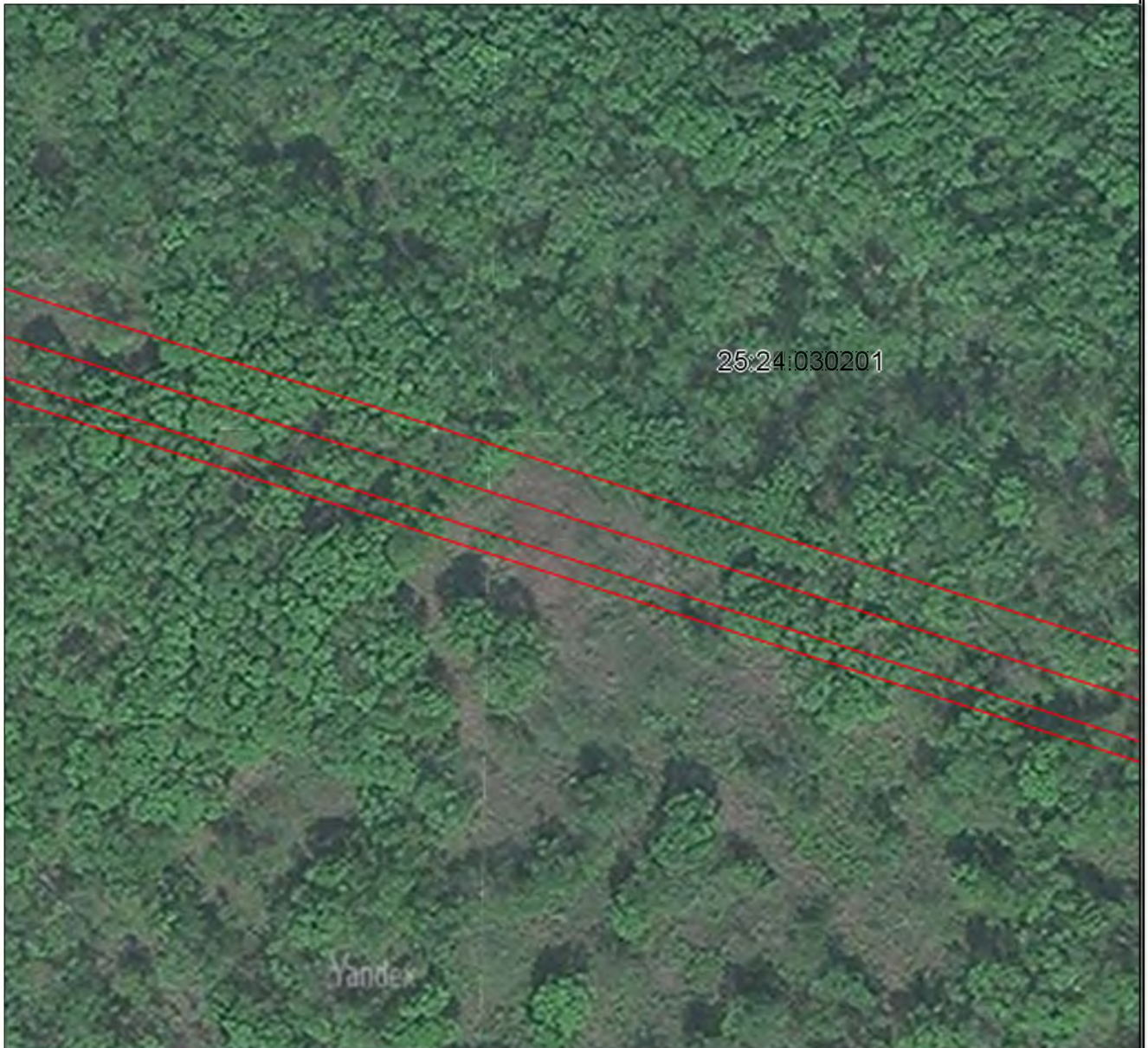

Масштаб 1:1000

Используемые условные знаки и обозначения приведены на отдельной странице в конце раздела.

Дата «22» августа 2024 г.

ГРАФИЧЕСКОЕ ОПИСАНИЕ

местоположения границ населенных пунктов, территориальных зон,
особо охраняемых природных территорий,
зон с особыми условиями использования территории

Публичный сервитут в отношении земель и (или) земельного(ых) участка(ов) в целях складирования строительных и иных материалов, возведения некапитальных строений, сооружений (включая ограждения, бытовки, навесы) и (или) размещение строительной техники, которые необходимы для обеспечения строительства инженерного сооружения – линейного объекта : «Газопровод межпоселковый до п. Смоляниново Шкотовского района Приморского края»

(наименование объекта, местоположение границ которого описано)

План границ объекта

Выносной лист №23



Масштаб 1:1000

Используемые условные знаки и обозначения приведены на отдельной странице в конце раздела.

Дата «22» августа 2024 г.

ГРАФИЧЕСКОЕ ОПИСАНИЕ

местоположения границ населенных пунктов, территориальных зон,
особо охраняемых природных территорий,
зон с особыми условиями использования территории

Публичный сервитут в отношении земель и (или) земельного(ых) участка(ов) в целях складирования строительных и иных материалов, возведения некапитальных строений, сооружений (включая ограждения, бытовки, навесы) и (или) размещение строительной техники, которые необходимы для обеспечения строительства инженерного сооружения – линейного объекта : «Газопровод межпоселковый до п. Смоляниново Шкотовского района Приморского края»

(наименование объекта, местоположение границ которого описано)

План границ объекта

Выносной лист №24



Масштаб 1:1000

Используемые условные знаки и обозначения приведены на отдельной странице в конце раздела.

Дата «22» августа 2024 г.

ГРАФИЧЕСКОЕ ОПИСАНИЕ

местоположения границ населенных пунктов, территориальных зон,
особо охраняемых природных территорий,
зон с особыми условиями использования территории

Публичный сервитут в отношении земель и (или) земельного(ых) участка(ов) в целях складирования строительных и иных материалов, возведения некапитальных строений, сооружений (включая ограждения, бытовки, навесы) и (или) размещение строительной техники, которые необходимы для обеспечения строительства инженерного сооружения – линейного объекта : «Газопровод межпоселковый до п. Смоляниново Шкотовского района Приморского края»

(наименование объекта, местоположение границ которого описано)

План границ объекта

Выносной лист №25



Масштаб 1:1000

Используемые условные знаки и обозначения приведены на отдельной странице в конце раздела.

Дата «22» августа 2024 г.

ГРАФИЧЕСКОЕ ОПИСАНИЕ

местоположения границ населенных пунктов, территориальных зон,
особо охраняемых природных территорий,
зон с особыми условиями использования территории

Публичный сервитут в отношении земель и (или) земельного(ых) участка(ов) в целях складирования строительных и иных материалов, возведения некапитальных строений, сооружений (включая ограждения, бытовки, навесы) и (или) размещение строительной техники, которые необходимы для обеспечения строительства инженерного сооружения – линейного объекта : «Газопровод межпоселковый до п. Смоляниново Шкотовского района Приморского края»

(наименование объекта, местоположение границ которого описано)

План границ объекта

Выносной лист №26



Масштаб 1:1000

Используемые условные знаки и обозначения приведены на отдельной странице в конце раздела.

Дата «22» августа 2024 г.

ГРАФИЧЕСКОЕ ОПИСАНИЕ

местоположения границ населенных пунктов, территориальных зон,
особо охраняемых природных территорий,
зон с особыми условиями использования территории

Публичный сервитут в отношении земель и (или) земельного(ых) участка(ов) в целях складирования строительных и иных материалов, возведения некапитальных строений, сооружений (включая ограждения, бытовки, навесы) и (или) размещение строительной техники, которые необходимы для обеспечения строительства инженерного сооружения – линейного объекта : «Газопровод межпоселковый до п. Смоляниново Шкотовского района Приморского края»

(наименование объекта, местоположение границ которого описано)

План границ объекта

Выносной лист №27



Масштаб 1:1000

Используемые условные знаки и обозначения приведены на отдельной странице в конце раздела.

Дата «22» августа 2024 г.

ГРАФИЧЕСКОЕ ОПИСАНИЕ

местоположения границ населенных пунктов, территориальных зон,
особо охраняемых природных территорий,
зон с особыми условиями использования территории

Публичный сервитут в отношении земель и (или) земельного(ых) участка(ов) в целях складирования строительных и иных материалов, возведения некапитальных строений, сооружений (включая ограждения, бытовки, навесы) и (или) размещение строительной техники, которые необходимы для обеспечения строительства инженерного сооружения – линейного объекта : «Газопровод межпоселковый до п. Смоляниново Шкотовского района Приморского края»

(наименование объекта, местоположение границ которого описано)

План границ объекта

Выносной лист №28

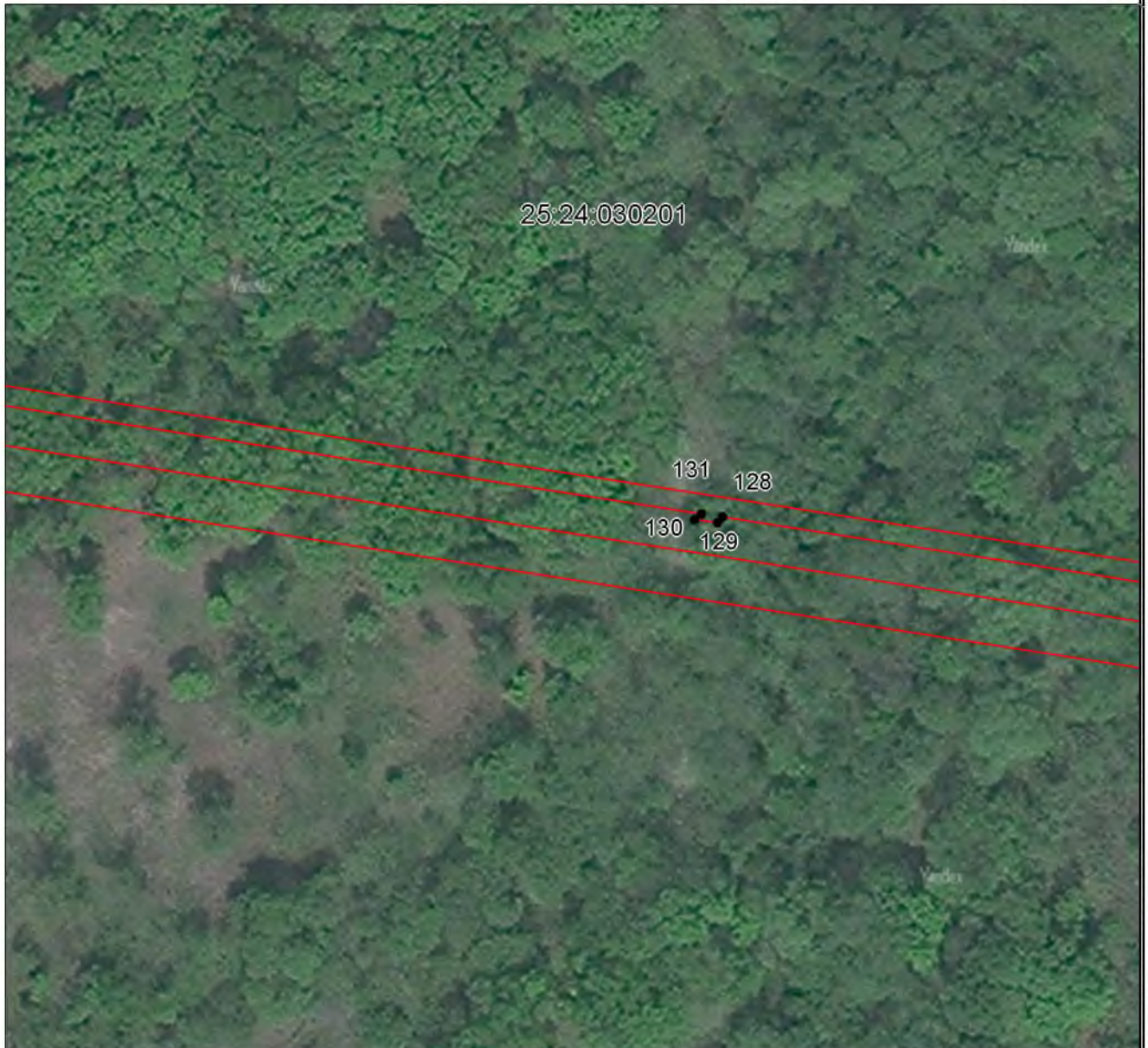

Масштаб 1:1000

Используемые условные знаки и обозначения приведены на отдельной странице в конце раздела.

Дата «22» августа 2024 г.

ГРАФИЧЕСКОЕ ОПИСАНИЕ

местоположения границ населенных пунктов, территориальных зон,
особо охраняемых природных территорий,
зон с особыми условиями использования территории

Публичный сервитут в отношении земель и (или) земельного(ых) участка(ов) в целях складирования строительных и иных материалов, возведения некапитальных строений, сооружений (включая ограждения, бытовки, навесы) и (или) размещение строительной техники, которые необходимы для обеспечения строительства инженерного сооружения – линейного объекта : «Газопровод межпоселковый до п. Смоляниново Шкотовского района Приморского края»

(наименование объекта, местоположение границ которого описано)

План границ объекта

Выносной лист №29



Масштаб 1:1000

Используемые условные знаки и обозначения приведены на отдельной странице в конце раздела.

Дата «22» августа 2024 г.

ГРАФИЧЕСКОЕ ОПИСАНИЕ

местоположения границ населенных пунктов, территориальных зон,
особо охраняемых природных территорий,
зон с особыми условиями использования территории

Публичный сервитут в отношении земель и (или) земельного(ых) участка(ов) в целях складирования строительных и иных материалов, возведения некапитальных строений, сооружений (включая ограждения, бытовки, навесы) и (или) размещение строительной техники, которые необходимы для обеспечения строительства инженерного сооружения – линейного объекта : «Газопровод межпоселковый до п. Смоляниново Шкотовского района Приморского края»

(наименование объекта, местоположение границ которого описано)

План границ объекта

Выносной лист №30



Масштаб 1:1000

Используемые условные знаки и обозначения приведены на отдельной странице в конце раздела.

Дата «22» августа 2024 г.

ГРАФИЧЕСКОЕ ОПИСАНИЕ

местоположения границ населенных пунктов, территориальных зон,
особо охраняемых природных территорий,
зон с особыми условиями использования территории

Публичный сервитут в отношении земель и (или) земельного(ых) участка(ов) в целях складирования строительных и иных материалов, возведения некапитальных строений, сооружений (включая ограждения, бытовки, навесы) и (или) размещение строительной техники, которые необходимы для обеспечения строительства инженерного сооружения – линейного объекта : «Газопровод межпоселковый до п. Смоляниново Шкотовского района Приморского края»

(наименование объекта, местоположение границ которого описано)

План границ объекта

Выносной лист №31



Масштаб 1:1000

Используемые условные знаки и обозначения приведены на отдельной странице в конце раздела.

Дата «22» августа 2024 г.

ГРАФИЧЕСКОЕ ОПИСАНИЕ

местоположения границ населенных пунктов, территориальных зон,
особо охраняемых природных территорий,
зон с особыми условиями использования территории

Публичный сервитут в отношении земель и (или) земельного(ых) участка(ов) в целях складирования строительных и иных материалов, возведения некапитальных строений, сооружений (включая ограждения, бытовки, навесы) и (или) размещение строительной техники, которые необходимы для обеспечения строительства инженерного сооружения – линейного объекта : «Газопровод межпоселковый до п. Смоляниново Шкотовского района Приморского края»

(наименование объекта, местоположение границ которого описано)

План границ объекта

Выносной лист №32



Масштаб 1:1000

Используемые условные знаки и обозначения приведены на отдельной странице в конце раздела.

Дата «22» августа 2024 г.

ГРАФИЧЕСКОЕ ОПИСАНИЕ

местоположения границ населенных пунктов, территориальных зон,
особо охраняемых природных территорий,
зон с особыми условиями использования территории

Публичный сервитут в отношении земель и (или) земельного(ых) участка(ов) в целях складирования строительных и иных материалов, возведения некапитальных строений, сооружений (включая ограждения, бытовки, навесы) и (или) размещение строительной техники, которые необходимы для обеспечения строительства инженерного сооружения – линейного объекта : «Газопровод межпоселковый до п. Смоляниново Шкотовского района Приморского края»

(наименование объекта, местоположение границ которого описано)

План границ объекта

Выносной лист №33



Масштаб 1:1000

Используемые условные знаки и обозначения приведены на отдельной странице в конце раздела.

Дата «22» августа 2024 г.

ГРАФИЧЕСКОЕ ОПИСАНИЕ

местоположения границ населенных пунктов, территориальных зон,
особо охраняемых природных территорий,
зон с особыми условиями использования территории

Публичный сервитут в отношении земель и (или) земельного(ых) участка(ов) в целях складирования строительных и иных материалов, возведения некапитальных строений, сооружений (включая ограждения, бытовки, навесы) и (или) размещение строительной техники, которые необходимы для обеспечения строительства инженерного сооружения – линейного объекта : «Газопровод межпоселковый до п. Смоляниново Шкотовского района Приморского края»

(наименование объекта, местоположение границ которого описано)

План границ объекта

Выносной лист №34



Масштаб 1:1000

Используемые условные знаки и обозначения приведены на отдельной странице в конце раздела.

Дата «22» августа 2024 г.

ГРАФИЧЕСКОЕ ОПИСАНИЕ

местоположения границ населенных пунктов, территориальных зон,
особо охраняемых природных территорий,
зон с особыми условиями использования территории

Публичный сервитут в отношении земель и (или) земельного(ых) участка(ов) в целях складирования строительных и иных материалов, возведения некапитальных строений, сооружений (включая ограждения, бытовки, навесы) и (или) размещение строительной техники, которые необходимы для обеспечения строительства инженерного сооружения – линейного объекта : «Газопровод межпоселковый до п. Смоляниново Шкотовского района Приморского края»

(наименование объекта, местоположение границ которого описано)

План границ объекта

Выносной лист №35



Масштаб 1:1000

Используемые условные знаки и обозначения приведены на отдельной странице в конце раздела.

Дата «22» августа 2024 г.

ГРАФИЧЕСКОЕ ОПИСАНИЕ

местоположения границ населенных пунктов, территориальных зон,
особо охраняемых природных территорий,
зон с особыми условиями использования территории

Публичный сервитут в отношении земель и (или) земельного(ых) участка(ов) в целях складирования строительных и иных материалов, возведения некапитальных строений, сооружений (включая ограждения, бытовки, навесы) и (или) размещение строительной техники, которые необходимы для обеспечения строительства инженерного сооружения – линейного объекта : «Газопровод межпоселковый до п. Смоляниново Шкотовского района Приморского края»

(наименование объекта, местоположение границ которого описано)

План границ объекта

Выносной лист №36



Масштаб 1:1000

Используемые условные знаки и обозначения приведены на отдельной странице в конце раздела.

Дата «22» августа 2024 г.

ГРАФИЧЕСКОЕ ОПИСАНИЕ

местоположения границ населенных пунктов, территориальных зон,
особо охраняемых природных территорий,
зон с особыми условиями использования территории

Публичный сервитут в отношении земель и (или) земельного(ых) участка(ов) в целях складирования строительных и иных материалов, возведения некапитальных строений, сооружений (включая ограждения, бытовки, навесы) и (или) размещение строительной техники, которые необходимы для обеспечения строительства инженерного сооружения – линейного объекта : «Газопровод межпоселковый до п. Смоляниново Шкотовского района Приморского края»

(наименование объекта, местоположение границ которого описано)

План границ объекта

Выносной лист №37



Масштаб 1:1000

Используемые условные знаки и обозначения приведены на отдельной странице в конце раздела.

Дата «22» августа 2024 г.

ГРАФИЧЕСКОЕ ОПИСАНИЕ

местоположения границ населенных пунктов, территориальных зон,
особо охраняемых природных территорий,
зон с особыми условиями использования территории

Публичный сервитут в отношении земель и (или) земельного(ых) участка(ов) в целях складирования строительных и иных материалов, возведения некапитальных строений, сооружений (включая ограждения, бытовки, навесы) и (или) размещение строительной техники, которые необходимы для обеспечения строительства инженерного сооружения – линейного объекта : «Газопровод межпоселковый до п. Смоляниново Шкотовского района

Приморского края»

(наименование объекта, местоположение границ которого описано)

План границ объекта

Выносной лист №38



Масштаб 1:1000

Используемые условные знаки и обозначения приведены на отдельной странице в конце раздела.

Дата «22» августа 2024 г.

ГРАФИЧЕСКОЕ ОПИСАНИЕ

местоположения границ населенных пунктов, территориальных зон,
особо охраняемых природных территорий,
зон с особыми условиями использования территории

Публичный сервитут в отношении земель и (или) земельного(ых) участка(ов) в целях складирования строительных и иных материалов, возведения некапитальных строений, сооружений (включая ограждения, бытовки, навесы) и (или) размещение строительной техники, которые необходимы для обеспечения строительства инженерного сооружения – линейного объекта : «Газопровод межпоселковый до п. Смоляниново Шкотовского района Приморского края»

(наименование объекта, местоположение границ которого описано)

План границ объекта

Выносной лист №39



Масштаб 1:1000

Используемые условные знаки и обозначения приведены на отдельной странице в конце раздела.

Дата «22» августа 2024 г.

ГРАФИЧЕСКОЕ ОПИСАНИЕ

местоположения границ населенных пунктов, территориальных зон,
особо охраняемых природных территорий,
зон с особыми условиями использования территории

Публичный сервитут в отношении земель и (или) земельного(ых) участка(ов) в целях складирования строительных и иных материалов, возведения некапитальных строений, сооружений (включая ограждения, бытовки, навесы) и (или) размещение строительной техники, которые необходимы для обеспечения строительства инженерного сооружения – линейного объекта : «Газопровод межпоселковый до п. Смоляниново Шкотовского района Приморского края»

(наименование объекта, местоположение границ которого описано)

План границ объекта

Выносной лист №40



Масштаб 1:1000

Используемые условные знаки и обозначения приведены на отдельной странице в конце раздела.

Дата «22» августа 2024 г.

ГРАФИЧЕСКОЕ ОПИСАНИЕ

местоположения границ населенных пунктов, территориальных зон,
особо охраняемых природных территорий,
зон с особыми условиями использования территории

Публичный сервитут в отношении земель и (или) земельного(ых) участка(ов) в целях складирования строительных и иных материалов, возведения некапитальных строений, сооружений (включая ограждения, бытовки, навесы) и (или) размещение строительной техники, которые необходимы для обеспечения строительства инженерного сооружения – линейного объекта : «Газопровод межпоселковый до п. Смоляниново Шкотовского района Приморского края»

(наименование объекта, местоположение границ которого описано)

План границ объекта

Выносной лист №41



Масштаб 1:1000

Используемые условные знаки и обозначения приведены на отдельной странице в конце раздела.

Дата «22» августа 2024 г.

ГРАФИЧЕСКОЕ ОПИСАНИЕ

местоположения границ населенных пунктов, территориальных зон,
особо охраняемых природных территорий,
зон с особыми условиями использования территории

Публичный сервитут в отношении земель и (или) земельного(ых) участка(ов) в целях складирования строительных и иных материалов, возведения некапитальных строений, сооружений (включая ограждения, бытовки, навесы) и (или) размещение строительной техники, которые необходимы для обеспечения строительства инженерного сооружения – линейного объекта : «Газопровод межпоселковый до п. Смоляниново Шкотовского района Приморского края»

(наименование объекта, местоположение границ которого описано)

План границ объекта

Выносной лист №42



Масштаб 1:1000

Используемые условные знаки и обозначения приведены на отдельной странице в конце раздела.

Дата «22» августа 2024 г.

ГРАФИЧЕСКОЕ ОПИСАНИЕ

местоположения границ населенных пунктов, территориальных зон,
особо охраняемых природных территорий,
зон с особыми условиями использования территории

Публичный сервитут в отношении земель и (или) земельного(ых) участка(ов) в целях складирования строительных и иных материалов, возведения некапитальных строений, сооружений (включая ограждения, бытовки, навесы) и (или) размещение строительной техники, которые необходимы для обеспечения строительства инженерного сооружения – линейного объекта : «Газопровод межпоселковый до п. Смоляниново Шкотовского района

Приморского края»

(наименование объекта, местоположение границ которого описано)

План границ объекта

Выносной лист №43



Масштаб 1:1000

Используемые условные знаки и обозначения приведены на отдельной странице в конце раздела.

Дата «22» августа 2024 г.

ГРАФИЧЕСКОЕ ОПИСАНИЕ

местоположения границ населенных пунктов, территориальных зон,
особо охраняемых природных территорий,
зон с особыми условиями использования территории

Публичный сервитут в отношении земель и (или) земельного(ых) участка(ов) в целях складирования строительных и иных материалов, возведения некапитальных строений, сооружений (включая ограждения, бытовки, навесы) и (или) размещение строительной техники, которые необходимы для обеспечения строительства инженерного сооружения – линейного объекта : «Газопровод межпоселковый до п. Смоляниново Шкотовского района Приморского края»

(наименование объекта, местоположение границ которого описано)

План границ объекта

Выносной лист №44

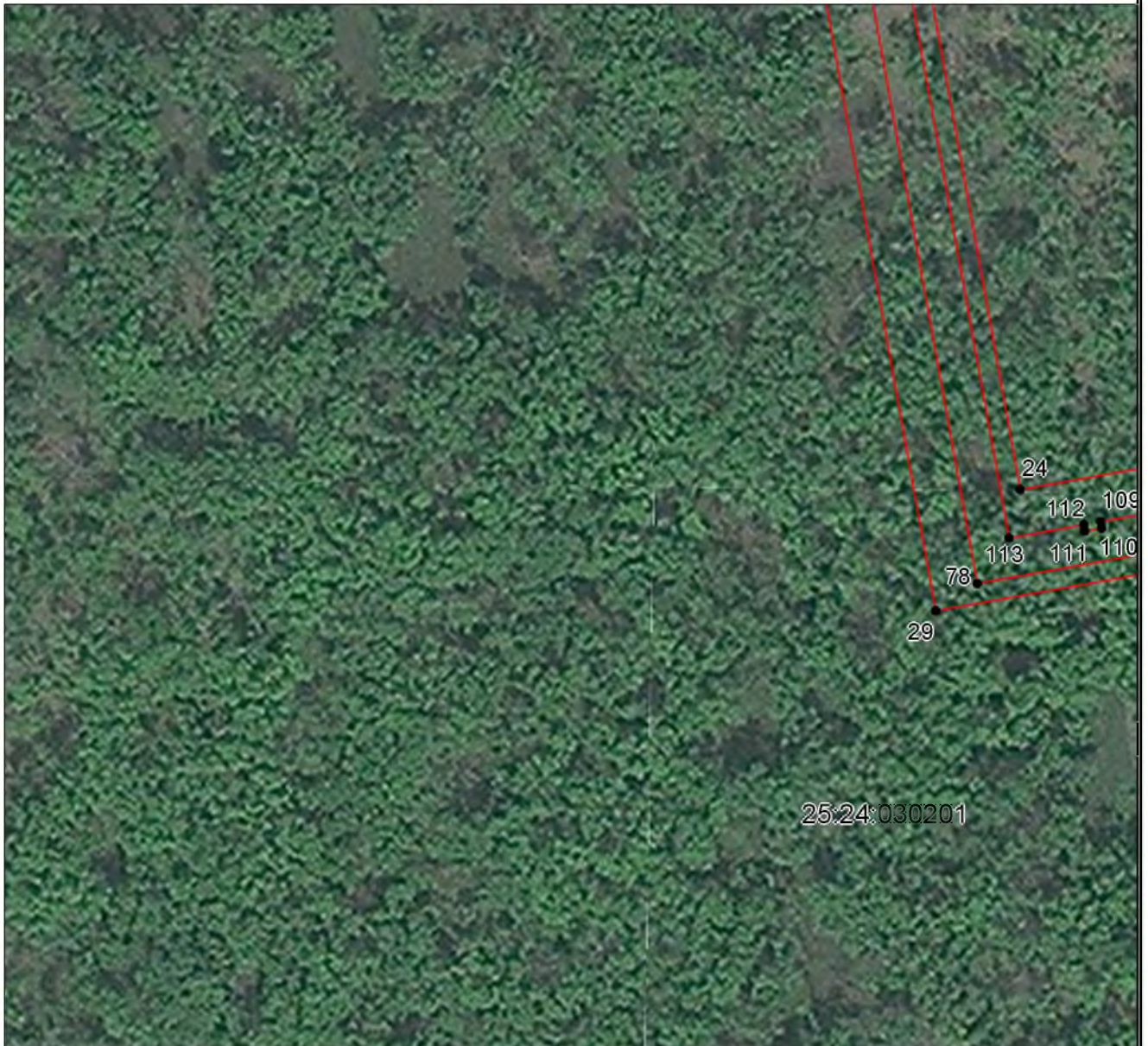

Масштаб 1:1000

Используемые условные знаки и обозначения приведены на отдельной странице в конце раздела.

Дата «22» августа 2024 г.

ГРАФИЧЕСКОЕ ОПИСАНИЕ

местоположения границ населенных пунктов, территориальных зон,
особо охраняемых природных территорий,
зон с особыми условиями использования территории

Публичный сервитут в отношении земель и (или) земельного(ых) участка(ов) в целях складирования строительных и иных материалов, возведения некапитальных строений, сооружений (включая ограждения, бытовки, навесы) и (или) размещение строительной техники, которые необходимы для обеспечения строительства инженерного сооружения – линейного объекта : «Газопровод межпоселковый до п. Смоляниново Шкотовского района Приморского края»

(наименование объекта, местоположение границ которого описано)

План границ объекта

Выносной лист №45



Масштаб 1:1000

Используемые условные знаки и обозначения приведены на отдельной странице в конце раздела.

Дата «22» августа 2024 г.

ГРАФИЧЕСКОЕ ОПИСАНИЕ

местоположения границ населенных пунктов, территориальных зон,
особо охраняемых природных территорий,
зон с особыми условиями использования территории

Публичный сервитут в отношении земель и (или) земельного(ых) участка(ов) в целях складирования строительных и иных материалов, возведения некапитальных строений, сооружений (включая ограждения, бытовки, навесы) и (или) размещение строительной техники, которые необходимы для обеспечения строительства инженерного сооружения – линейного объекта : «Газопровод межпоселковый до п. Смоляниново Шкотовского района Приморского края»

(наименование объекта, местоположение границ которого описано)

План границ объекта

Выносной лист №46



Масштаб 1:1000

Используемые условные знаки и обозначения приведены на отдельной странице в конце раздела.

Дата «22» августа 2024 г.

ГРАФИЧЕСКОЕ ОПИСАНИЕ

местоположения границ населенных пунктов, территориальных зон,
особо охраняемых природных территорий,
зон с особыми условиями использования территории

Публичный сервитут в отношении земель и (или) земельного(ых) участка(ов) в целях складирования строительных и иных материалов, возведения некапитальных строений, сооружений (включая ограждения, бытовки, навесы) и (или) размещение строительной техники, которые необходимы для обеспечения строительства инженерного сооружения – линейного объекта : «Газопровод межпоселковый до п. Смоляниново Шкотовского района Приморского края»

(наименование объекта, местоположение границ которого описано)

План границ объекта

Выносной лист №47



Масштаб 1:1000

Используемые условные знаки и обозначения приведены на отдельной странице в конце раздела.

Дата «22» августа 2024 г.

ГРАФИЧЕСКОЕ ОПИСАНИЕ

местоположения границ населенных пунктов, территориальных зон,
особо охраняемых природных территорий,
зон с особыми условиями использования территории

Публичный сервитут в отношении земель и (или) земельного(ых) участка(ов) в целях складирования строительных и иных материалов, возведения некапитальных строений, сооружений (включая ограждения, бытовки, навесы) и (или) размещение строительной техники, которые необходимы для обеспечения строительства инженерного сооружения – линейного объекта : «Газопровод межпоселковый до п. Смоляниново Шкотовского района Приморского края»

(наименование объекта, местоположение границ которого описано)

План границ объекта

Выносной лист №48



Масштаб 1:1000

Используемые условные знаки и обозначения приведены на отдельной странице в конце раздела.

Дата «22» августа 2024 г.

ГРАФИЧЕСКОЕ ОПИСАНИЕ

местоположения границ населенных пунктов, территориальных зон,
особо охраняемых природных территорий,
зон с особыми условиями использования территории

Публичный сервитут в отношении земель и (или) земельного(ых) участка(ов) в целях складирования строительных и иных материалов, возведения некапитальных строений, сооружений (включая ограждения, бытовки, навесы) и (или) размещение строительной техники, которые необходимы для обеспечения строительства инженерного сооружения – линейного объекта : «Газопровод межпоселковый до п. Смоляниново Шкотовского района Приморского края»

(наименование объекта, местоположение границ которого описано)

План границ объекта

Выносной лист №49



Масштаб 1:1000

Используемые условные знаки и обозначения приведены на отдельной странице в конце раздела.

Дата «22» августа 2024 г.

ГРАФИЧЕСКОЕ ОПИСАНИЕ

местоположения границ населенных пунктов, территориальных зон,
особо охраняемых природных территорий,
зон с особыми условиями использования территории

Публичный сервитут в отношении земель и (или) земельного(ых) участка(ов) в целях складирования строительных и иных материалов, возведения некапитальных строений, сооружений (включая ограждения, бытовки, навесы) и (или) размещение строительной техники, которые необходимы для обеспечения строительства инженерного сооружения – линейного объекта : «Газопровод межпоселковый до п. Смоляниново Шкотовского района Приморского края»

(наименование объекта, местоположение границ которого описано)

План границ объекта

Выносной лист №50



Масштаб 1:1000

Используемые условные знаки и обозначения приведены на отдельной странице в конце раздела.

Дата «22» августа 2024 г.

ГРАФИЧЕСКОЕ ОПИСАНИЕ

местоположения границ населенных пунктов, территориальных зон,
особо охраняемых природных территорий,
зон с особыми условиями использования территории

Публичный сервитут в отношении земель и (или) земельного(ых) участка(ов) в целях складирования строительных и иных материалов, возведения некапитальных строений, сооружений (включая ограждения, бытовки, навесы) и (или) размещение строительной техники, которые необходимы для обеспечения строительства инженерного сооружения – линейного объекта : «Газопровод межпоселковый до п. Смоляниново Шкотовского района

Приморского края»

(наименование объекта, местоположение границ которого описано)

План границ объекта

Выносной лист №51



Масштаб 1:1000

Используемые условные знаки и обозначения приведены на отдельной странице в конце раздела.

Дата «22» августа 2024 г.

ГРАФИЧЕСКОЕ ОПИСАНИЕ

местоположения границ населенных пунктов, территориальных зон,
особо охраняемых природных территорий,
зон с особыми условиями использования территории

Публичный сервитут в отношении земель и (или) земельного(ых) участка(ов) в целях складирования строительных и иных материалов, возведения некапитальных строений, сооружений (включая ограждения, бытовки, навесы) и (или) размещение строительной техники, которые необходимы для обеспечения строительства инженерного сооружения – линейного объекта : «Газопровод межпоселковый до п. Смоляниново Шкотовского района Приморского края»

(наименование объекта, местоположение границ которого описано)

План границ объекта

Выносной лист №52



Масштаб 1:1000

Используемые условные знаки и обозначения приведены на отдельной странице в конце раздела.

Дата «22» августа 2024 г.

ГРАФИЧЕСКОЕ ОПИСАНИЕ

местоположения границ населенных пунктов, территориальных зон,
особо охраняемых природных территорий,
зон с особыми условиями использования территории

Публичный сервитут в отношении земель и (или) земельного(ых) участка(ов) в целях складирования строительных и иных материалов, возведения некапитальных строений, сооружений (включая ограждения, бытовки, навесы) и (или) размещение строительной техники, которые необходимы для обеспечения строительства инженерного сооружения – линейного объекта : «Газопровод межпоселковый до п. Смоляниново Шкотовского района

Приморского края»

(наименование объекта, местоположение границ которого описано)

План границ объекта

Выносной лист №53



Масштаб 1:1000

Используемые условные знаки и обозначения приведены на отдельной странице в конце раздела.

Дата «22» августа 2024 г.

ГРАФИЧЕСКОЕ ОПИСАНИЕ

местоположения границ населенных пунктов, территориальных зон,
особо охраняемых природных территорий,
зон с особыми условиями использования территории





Публичный сервитут в отношении земель и (или) земельного(ых) участка(ов) в целях складирования строительных и иных материалов, возведения некапитальных строений, сооружений (включая ограждения, бытовки, навесы) и (или) размещение строительной техники, которые необходимы для обеспечения строительства инженерного сооружения – линейного объекта : «Газопровод межпоселковый до п. Смоляниново Шкотовского района

Приморского края»

(наименование объекта, местоположение границ которого описано)

План границ объекта

Используемые условные знаки и обозначения:

-  – граница объекта,
-  – установленная граница муниципального образования,
-  – установленная граница населенного пункта,
-  – граница земельного участка,
-  – характерная точка объекта.