

ГРАФИЧЕСКОЕ ОПИСАНИЕ

местоположения границ населенных пунктов, территориальных зон,
особо охраняемых природных территорий,
зон с особыми условиями использования территории

Публичный сервитут в отношении земель и (или) земельного(ых) участка(ов) в целях строительства и эксплуатации линейного объекта системы газоснабжения и его неотъемлемых технологических частей: «Газопровод межпоселковый до п. Смоляниново Шкотовского района Приморского края»

(наименование объекта, местоположение границ которого описано (далее - объект)

Сведения об объекте					
№ п/п	Характеристики объекта		Описание характеристик		
1	2		3		
1	Местоположение объекта		Шкотовский муниципальный округ; пгт. Смоляниново; пгт. Шкотово		
2	Площадь объекта ± величина погрешности определения площади ($P \pm \Delta P$)		48181 кв.м		
3	Иные характеристики объекта		Публичный сервитут в отношении земель и (или) земельного(ых) участка(ов) в целях строительства и эксплуатации линейного объекта системы газоснабжения и его неотъемлемых технологических частей: «Газопровод межпоселковый до п. Смоляниново Шкотовского района Приморского края», сроком на 49 лет. Владелец публичного сервитута ООО «Газпром газификация» (ИНН - 7813655197, ОГРН – 1217800107744, юридический/почтовый адрес 194044, г. Санкт-Петербург, внутригородская территория (внутригородское муниципальное образование) города федерального значения муниципальный округ Сампсониевское, Большой Сампсониевский пр-кт, д. 60, литера А, тел. +7 (812) 200-31-92, электронная почта info@eoggazprom.ru).		
Сведения о местоположении границ объекта					
1. Система координат <i>МСК-25, зона 2</i>					
2. Сведения о характерных точках границ объекта					
Обозначение характерных точек границ	Координаты, м		Метод определения координат характерной точки	Средняя квадратическая погрешность положения характерной точки (M_i), м	Описание обозначения точки на местности (при наличии)
	X	Y			
1	2	3	4	5	6
1	380979,74	2190020,50	Аналитический метод	0,10	-
2	380969,91	2190025,83	Аналитический метод	0,10	-
3	380837,08	2190154,23	Аналитический метод	0,10	-
4	380771,65	2190224,47	Аналитический метод	0,10	-

1	2	3	4	5	6
5	380772,42	2190225,11	Аналитический метод	0,10	-
6	380755,29	2190243,51	Аналитический метод	0,10	-
7	380754,46	2190242,93	Аналитический метод	0,10	-
8	380750,10	2190247,62	Аналитический метод	0,10	-
9	380750,93	2190248,19	Аналитический метод	0,10	-
10	380682,55	2190321,61	Аналитический метод	0,10	-
11	380681,80	2190320,95	Аналитический метод	0,10	-
12	380671,25	2190332,28	Аналитический метод	0,10	-
13	380673,10	2190331,76	Аналитический метод	0,10	-
14	380658,52	2190347,41	Аналитический метод	0,10	-
15	380658,43	2190346,04	Аналитический метод	0,10	-
16	380641,72	2190364,00	Аналитический метод	0,10	-
17	380642,47	2190364,85	Аналитический метод	0,10	-
18	380635,46	2190464,34	Аналитический метод	0,10	-
19	380654,70	2190504,69	Аналитический метод	0,10	-
20	380653,98	2190505,50	Аналитический метод	0,10	-
21	380655,84	2190509,40	Аналитический метод	0,10	-
22	380656,54	2190508,55	Аналитический метод	0,10	-
23	380696,87	2190593,08	Аналитический метод	0,10	-
24	380989,24	2190936,60	Аналитический метод	0,10	-
25	380959,26	2191077,85	Аналитический метод	0,10	-
26	381000,26	2191125,05	Аналитический метод	0,10	-
27	381097,02	2191171,95	Аналитический метод	0,10	-
28	381183,65	2191248,09	Аналитический метод	0,10	-
29	381210,14	2191308,71	Аналитический метод	0,10	-
30	381523,79	2191512,74	Аналитический метод	0,10	-
31	381560,52	2191544,80	Аналитический метод	0,10	-
32	381559,93	2191545,61	Аналитический метод	0,10	-

1	2	3	4	5	6
33	381565,42	2191550,40	Аналитический метод	0,10	-
34	381565,47	2191549,12	Аналитический метод	0,10	-
35	381649,45	2191622,40	Аналитический метод	0,10	-
36	381649,36	2191623,64	Аналитический метод	0,10	-
37	381653,14	2191626,95	Аналитический метод	0,10	-
38	381653,18	2191625,65	Аналитический метод	0,10	-
39	381796,13	2191750,39	Аналитический метод	0,10	-
40	381925,02	2191801,99	Аналитический метод	0,10	-
41	381913,94	2191829,67	Аналитический метод	0,10	-
42	381912,20	2191831,34	Аналитический метод	0,10	-
43	381910,43	2191835,75	Аналитический метод	0,10	-
44	381911,88	2191834,84	Аналитический метод	0,10	-
45	381908,51	2191843,23	Аналитический метод	0,10	-
46	381769,18	2192124,94	Аналитический метод	0,10	-
47	381768,47	2192124,11	Аналитический метод	0,10	-
48	381766,48	2192128,13	Аналитический метод	0,10	-
49	381767,09	2192129,15	Аналитический метод	0,10	-
50	381740,98	2192181,94	Аналитический метод	0,10	-
51	381615,59	2192571,42	Аналитический метод	0,10	-
52	381572,34	2192989,34	Аналитический метод	0,10	-
53	381571,39	2192988,87	Аналитический метод	0,10	-
54	381571,06	2192992,05	Аналитический метод	0,10	-
55	381572,01	2192992,51	Аналитический метод	0,10	-
56	381564,38	2193066,27	Аналитический метод	0,10	-
57	381563,40	2193066,03	Аналитический метод	0,10	-
58	381563,09	2193069,05	Аналитический метод	0,10	-
59	381564,07	2193069,29	Аналитический метод	0,10	-
60	381551,76	2193188,19	Аналитический метод	0,10	-

1	2	3	4	5	6
61	381533,10	2193308,01	Аналитический метод	0,10	-
62	381532,25	2193306,99	Аналитический метод	0,10	-
63	381531,70	2193310,47	Аналитический метод	0,10	-
64	381532,59	2193311,25	Аналитический метод	0,10	-
65	381519,76	2193393,65	Аналитический метод	0,10	-
66	381408,52	2193874,24	Аналитический метод	0,10	-
67	381162,04	2194245,57	Аналитический метод	0,10	-
68	381135,08	2194641,34	Аналитический метод	0,10	-
69	381061,25	2194841,36	Аналитический метод	0,10	-
70	381060,21	2194841,28	Аналитический метод	0,10	-
71	381059,47	2194843,30	Аналитический метод	0,10	-
72	381060,50	2194843,40	Аналитический метод	0,10	-
73	380880,60	2195330,79	Аналитический метод	0,10	-
74	380667,85	2195351,38	Аналитический метод	0,10	-
75	380669,55	2195350,21	Аналитический метод	0,10	-
76	380664,20	2195350,73	Аналитический метод	0,10	-
77	380662,49	2195351,90	Аналитический метод	0,10	-
78	380512,33	2195366,44	Аналитический метод	0,10	-
79	380418,44	2195383,29	Аналитический метод	0,10	-
80	380420,49	2195394,72	Аналитический метод	0,10	-
81	380419,50	2195394,86	Аналитический метод	0,10	-
82	380419,96	2195397,42	Аналитический метод	0,10	-
83	380420,95	2195397,28	Аналитический метод	0,10	-
84	380619,79	2196505,21	Аналитический метод	0,10	-
85	380618,80	2196505,38	Аналитический метод	0,10	-
86	380621,59	2196520,92	Аналитический метод	0,10	-
87	380622,78	2196521,88	Аналитический метод	0,10	-
88	380623,53	2196526,09	Аналитический метод	0,10	-

1	2	3	4	5	6
89	380662,63	2196611,49	Аналитический метод	0,10	-
90	380661,69	2196611,84	Аналитический метод	0,10	-
91	380670,83	2196631,81	Аналитический метод	0,10	-
92	380672,64	2196633,36	Аналитический метод	0,10	-
93	380682,77	2196655,49	Аналитический метод	0,10	-
94	380681,42	2196654,94	Аналитический метод	0,10	-
95	380682,71	2196657,76	Аналитический метод	0,10	-
96	380684,03	2196658,24	Аналитический метод	0,10	-
97	380686,92	2196664,55	Аналитический метод	0,10	-
98	380686,06	2196665,08	Аналитический метод	0,10	-
99	380697,61	2196690,30	Аналитический метод	0,10	-
100	380698,52	2196689,88	Аналитический метод	0,10	-
101	380701,73	2196696,89	Аналитический метод	0,10	-
102	380700,82	2196697,31	Аналитический метод	0,10	-
103	380709,94	2196717,23	Аналитический метод	0,10	-
104	380712,66	2196715,98	Аналитический метод	0,10	-
105	380715,16	2196721,43	Аналитический метод	0,10	-
106	380713,34	2196722,27	Аналитический метод	0,10	-
107	380714,57	2196724,95	Аналитический метод	0,10	-
108	380709,11	2196727,45	Аналитический метод	0,10	-
109	380708,51	2196726,13	Аналитический метод	0,10	-
110	380706,69	2196726,96	Аналитический метод	0,10	-
111	380704,19	2196721,50	Аналитический метод	0,10	-
112	380706,01	2196720,67	Аналитический метод	0,10	-
113	380617,76	2196527,90	Аналитический метод	0,10	-
114	380411,48	2195378,44	Аналитический метод	0,10	-
115	380511,51	2195360,49	Аналитический метод	0,10	-
116	380876,27	2195325,18	Аналитический метод	0,10	-

1	2	3	4	5	6
117	381129,16	2194640,07	Аналитический метод	0,10	-
118	381156,16	2194243,57	Аналитический метод	0,10	-
119	381402,91	2193871,83	Аналитический метод	0,10	-
120	381513,87	2193392,51	Аналитический метод	0,10	-
121	381545,81	2193187,41	Аналитический метод	0,10	-
122	381609,69	2192570,18	Аналитический метод	0,10	-
123	381735,41	2192179,68	Аналитический метод	0,10	-
124	381903,03	2191840,79	Аналитический метод	0,10	-
125	381917,22	2191805,33	Аналитический метод	0,10	-
126	381792,96	2191755,58	Аналитический метод	0,10	-
127	381520,16	2191517,54	Аналитический метод	0,10	-
128	381205,36	2191312,76	Аналитический метод	0,10	-
129	381178,69	2191251,72	Аналитический метод	0,10	-
130	381093,67	2191176,99	Аналитический метод	0,10	-
131	380996,53	2191129,91	Аналитический метод	0,10	-
132	380952,77	2191079,53	Аналитический метод	0,10	-
133	380982,76	2190938,24	Аналитический метод	0,10	-
134	380691,79	2190596,38	Аналитический метод	0,10	-
135	380629,36	2190465,50	Аналитический метод	0,10	-
136	380636,65	2190362,08	Аналитический метод	0,10	-
137	380833,51	2190150,73	Аналитический метод	0,10	-
138	380886,41	2190099,59	Аналитический метод	0,10	-
139	380887,14	2190100,28	Аналитический метод	0,10	-
140	380967,52	2190022,58	Аналитический метод	0,10	-
141	380977,83	2190016,98	Аналитический метод	0,10	-
1	380979,74	2190020,50	Аналитический метод	0,10	-

ГРАФИЧЕСКОЕ ОПИСАНИЕ

местоположения границ населенных пунктов, территориальных зон,
особо охраняемых природных территорий,
зон с особыми условиями использования территории

**Публичный сервитут в отношении земель и (или) земельного(ых) участка(ов) в целях
строительства и эксплуатации линейного объекта системы газоснабжения и его
неотъемлемых технологических частей: «Газопровод межпоселковый до п.
Смоляниново Шкотовского района Приморского края»**

(наименование объекта, местоположение границ которого описано)

План границ объекта

Основной лист

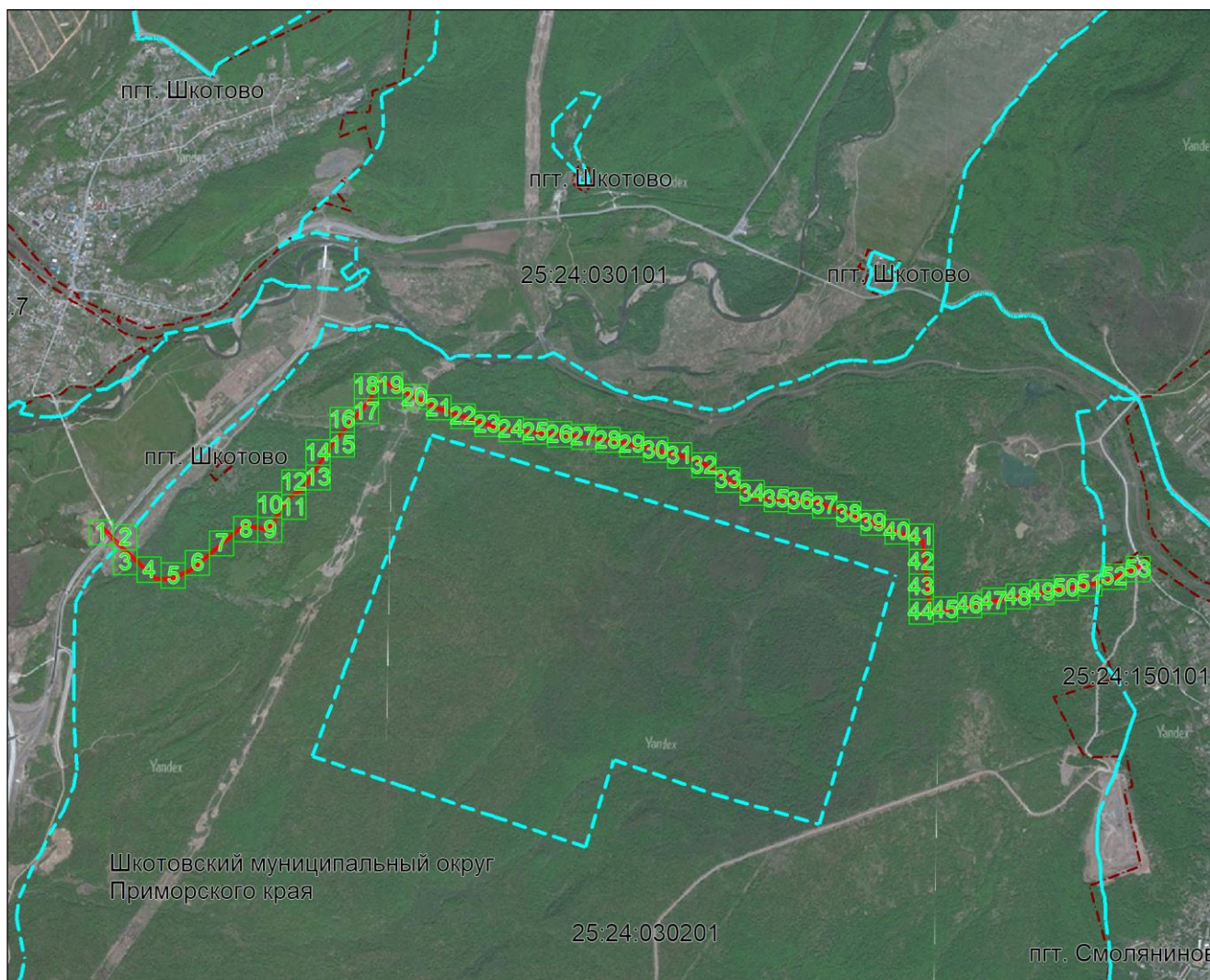

Масштаб 1: 45000

Используемые условные знаки и обозначения:

 – область выносного листа,

23 – номер выносного листа.

Остальные используемые условные знаки и обозначения приведены на отдельной странице в конце раздела.

ГРАФИЧЕСКОЕ ОПИСАНИЕ

местоположения границ населенных пунктов, территориальных зон,
особо охраняемых природных территорий,
зон с особыми условиями использования территории

**Публичный сервитут в отношении земель и (или) земельного(ых) участка(ов) в целях
строительства и эксплуатации линейного объекта системы газоснабжения и его
неотъемлемых технологических частей : «Газопровод межпоселковый до п. Смоляниново
Шкотовского района Приморского края»**

(наименование объекта, местоположение границ которого описано)

План границ объекта

Выносной лист №1

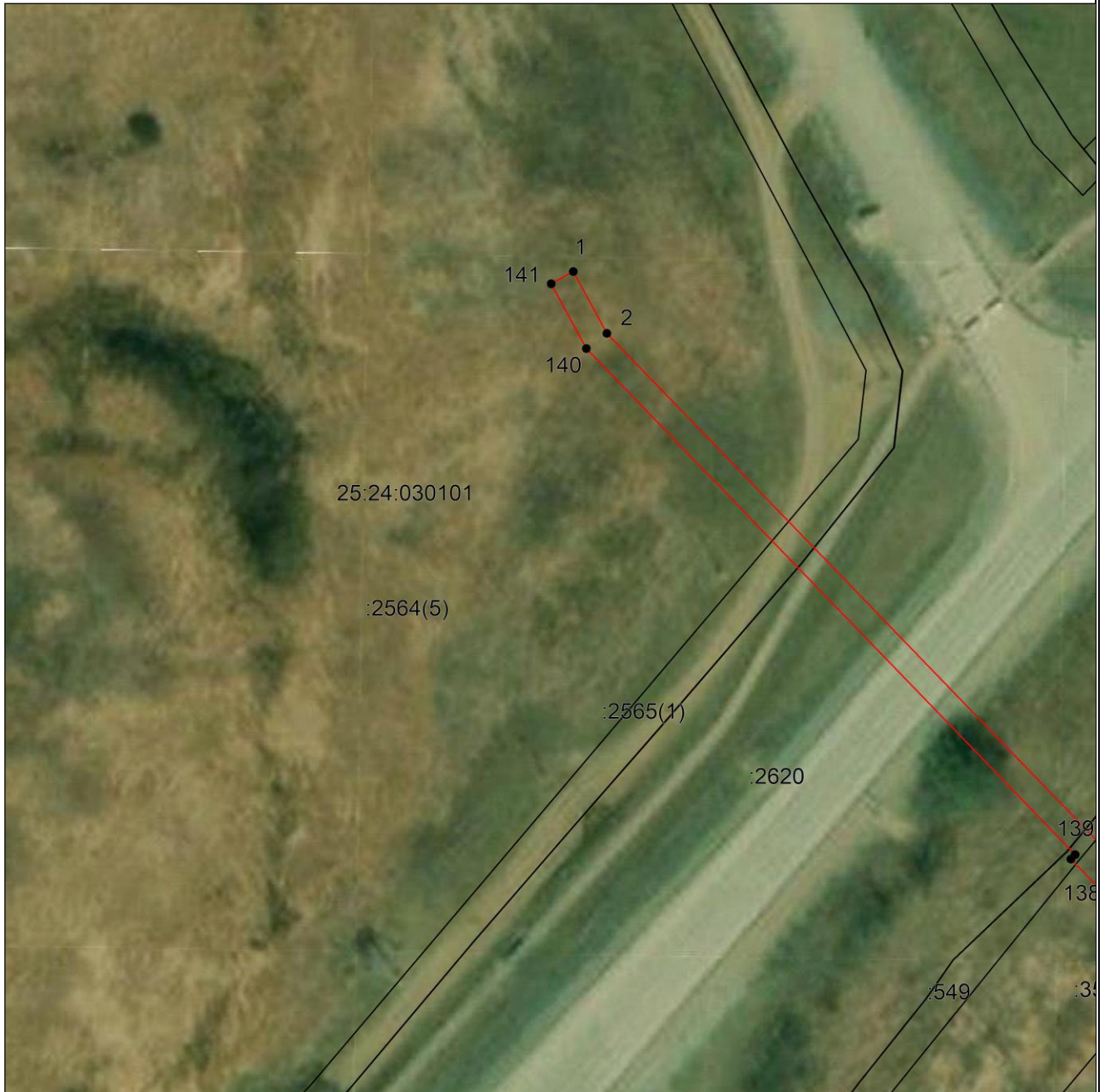

Масштаб 1:1000

Используемые условные знаки и обозначения приведены на отдельной странице в конце раздела.

Дата «21» августа 2024 г.

ГРАФИЧЕСКОЕ ОПИСАНИЕ

местоположения границ населенных пунктов, территориальных зон,
особо охраняемых природных территорий,
зон с особыми условиями использования территории

**Публичный сервитут в отношении земель и (или) земельного(ых) участка(ов) в целях
строительства и эксплуатации линейного объекта системы газоснабжения и его
неотъемлемых технологических частей : «Газопровод межпоселковый до п. Смоляниново
Шкотовского района Приморского края»**

(наименование объекта, местоположение границ которого описано)

План границ объекта

Выносной лист №2



Масштаб 1:1000

Используемые условные знаки и обозначения приведены на отдельной странице в конце раздела.

Дата «21» августа 2024 г.

ГРАФИЧЕСКОЕ ОПИСАНИЕ

местоположения границ населенных пунктов, территориальных зон,
особо охраняемых природных территорий,
зон с особыми условиями использования территории

**Публичный сервитут в отношении земель и (или) земельного(ых) участка(ов) в целях
строительства и эксплуатации линейного объекта системы газоснабжения и его
неотъемлемых технологических частей : «Газопровод межпоселковый до п. Смоляниново
Шкотовского района Приморского края»**

(наименование объекта, местоположение границ которого описано)

План границ объекта

Выносной лист №3



Масштаб 1:1000

Используемые условные знаки и обозначения приведены на отдельной странице в конце раздела.

Дата «21» августа 2024 г.

ГРАФИЧЕСКОЕ ОПИСАНИЕ

местоположения границ населенных пунктов, территориальных зон,
особо охраняемых природных территорий,
зон с особыми условиями использования территории

**Публичный сервитут в отношении земель и (или) земельного(ых) участка(ов) в целях
строительства и эксплуатации линейного объекта системы газоснабжения и его
неотъемлемых технологических частей : «Газопровод межпоселковый до п. Смоляниново
Шкотовского района Приморского края»**

(наименование объекта, местоположение границ которого описано)

План границ объекта

Выносной лист №4



Масштаб 1:1000

Используемые условные знаки и обозначения приведены на отдельной странице в конце раздела.

Дата «21» августа 2024 г.

ГРАФИЧЕСКОЕ ОПИСАНИЕ

местоположения границ населенных пунктов, территориальных зон,
особо охраняемых природных территорий,
зон с особыми условиями использования территории

**Публичный сервитут в отношении земель и (или) земельного(ых) участка(ов) в целях
строительства и эксплуатации линейного объекта системы газоснабжения и его
неотъемлемых технологических частей : «Газопровод межпоселковый до п. Смоляниново
Шкотовского района Приморского края»**

(наименование объекта, местоположение границ которого описано)

План границ объекта

Выносной лист №5



Масштаб 1:1000

Используемые условные знаки и обозначения приведены на отдельной странице в конце раздела.

Дата «21» августа 2024 г.

ГРАФИЧЕСКОЕ ОПИСАНИЕ

местоположения границ населенных пунктов, территориальных зон,
особо охраняемых природных территорий,
зон с особыми условиями использования территории

**Публичный сервитут в отношении земель и (или) земельного(ых) участка(ов) в целях
строительства и эксплуатации линейного объекта системы газоснабжения и его
неотъемлемых технологических частей : «Газопровод межпоселковый до п. Смоляниново
Шкотовского района Приморского края»**

(наименование объекта, местоположение границ которого описано)

План границ объекта

Выносной лист №6



Масштаб 1:1000

Используемые условные знаки и обозначения приведены на отдельной странице в конце раздела.

Дата «21» августа 2024 г.

ГРАФИЧЕСКОЕ ОПИСАНИЕ

местоположения границ населенных пунктов, территориальных зон,
особо охраняемых природных территорий,
зон с особыми условиями использования территории

**Публичный сервитут в отношении земель и (или) земельного(ых) участка(ов) в целях
строительства и эксплуатации линейного объекта системы газоснабжения и его
неотъемлемых технологических частей : «Газопровод межпоселковый до п. Смоляниново
Шкотовского района Приморского края»**

(наименование объекта, местоположение границ которого описано)

План границ объекта

Выносной лист №7



Масштаб 1:1000

Используемые условные знаки и обозначения приведены на отдельной странице в конце раздела.

Дата «21» августа 2024 г.

ГРАФИЧЕСКОЕ ОПИСАНИЕ

местоположения границ населенных пунктов, территориальных зон,
особо охраняемых природных территорий,
зон с особыми условиями использования территории

**Публичный сервитут в отношении земель и (или) земельного(ых) участка(ов) в целях
строительства и эксплуатации линейного объекта системы газоснабжения и его
неотъемлемых технологических частей : «Газопровод межпоселковый до п. Смоляниново
Шкотовского района Приморского края»**

(наименование объекта, местоположение границ которого описано)

План границ объекта

Выносной лист №8



Масштаб 1:1000

Используемые условные знаки и обозначения приведены на отдельной странице в конце раздела.

Дата «21» августа 2024 г.

ГРАФИЧЕСКОЕ ОПИСАНИЕ

местоположения границ населенных пунктов, территориальных зон,
особо охраняемых природных территорий,
зон с особыми условиями использования территории

**Публичный сервитут в отношении земель и (или) земельного(ых) участка(ов) в целях
строительства и эксплуатации линейного объекта системы газоснабжения и его
неотъемлемых технологических частей : «Газопровод межпоселковый до п. Смоляниново
Шкотовского района Приморского края»**

(наименование объекта, местоположение границ которого описано)

План границ объекта

Выносной лист №9



Масштаб 1:1000

Используемые условные знаки и обозначения приведены на отдельной странице в конце раздела.

Дата «21» августа 2024 г.

ГРАФИЧЕСКОЕ ОПИСАНИЕ

местоположения границ населенных пунктов, территориальных зон,
особо охраняемых природных территорий,
зон с особыми условиями использования территории

**Публичный сервитут в отношении земель и (или) земельного(ых) участка(ов) в целях
строительства и эксплуатации линейного объекта системы газоснабжения и его
неотъемлемых технологических частей : «Газопровод межпоселковый до п. Смоляниново
Шкотовского района Приморского края»**

(наименование объекта, местоположение границ которого описано)

План границ объекта

Выносной лист №10



Масштаб 1:1000

Используемые условные знаки и обозначения приведены на отдельной странице в конце раздела.

Дата «21» августа 2024 г.

ГРАФИЧЕСКОЕ ОПИСАНИЕ

местоположения границ населенных пунктов, территориальных зон,
особо охраняемых природных территорий,
зон с особыми условиями использования территории

**Публичный сервитут в отношении земель и (или) земельного(ых) участка(ов) в целях
строительства и эксплуатации линейного объекта системы газоснабжения и его
неотъемлемых технологических частей : «Газопровод межпоселковый до п. Смоляниново
Шкотовского района Приморского края»**

(наименование объекта, местоположение границ которого описано)

План границ объекта

Выносной лист №11



Масштаб 1:1000

Используемые условные знаки и обозначения приведены на отдельной странице в конце раздела.

Дата «21» августа 2024 г.

ГРАФИЧЕСКОЕ ОПИСАНИЕ

местоположения границ населенных пунктов, территориальных зон,
особо охраняемых природных территорий,
зон с особыми условиями использования территории

**Публичный сервитут в отношении земель и (или) земельного(ых) участка(ов) в целях
строительства и эксплуатации линейного объекта системы газоснабжения и его
неотъемлемых технологических частей : «Газопровод межпоселковый до п. Смоляниново
Шкотовского района Приморского края»**

(наименование объекта, местоположение границ которого описано)

План границ объекта

Выносной лист №12



Масштаб 1:1000

Используемые условные знаки и обозначения приведены на отдельной странице в конце раздела.

Дата «21» августа 2024 г.

ГРАФИЧЕСКОЕ ОПИСАНИЕ

местоположения границ населенных пунктов, территориальных зон,
особо охраняемых природных территорий,
зон с особыми условиями использования территории

**Публичный сервитут в отношении земель и (или) земельного(ых) участка(ов) в целях
строительства и эксплуатации линейного объекта системы газоснабжения и его
неотъемлемых технологических частей : «Газопровод межпоселковый до п. Смоляниново
Шкотовского района Приморского края»**

(наименование объекта, местоположение границ которого описано)

План границ объекта

Выносной лист №13



Масштаб 1:1000

Используемые условные знаки и обозначения приведены на отдельной странице в конце раздела.

Дата «21» августа 2024 г.

ГРАФИЧЕСКОЕ ОПИСАНИЕ

местоположения границ населенных пунктов, территориальных зон,
особо охраняемых природных территорий,
зон с особыми условиями использования территории

**Публичный сервитут в отношении земель и (или) земельного(ых) участка(ов) в целях
строительства и эксплуатации линейного объекта системы газоснабжения и его
неотъемлемых технологических частей : «Газопровод межпоселковый до п. Смоляниново
Шкотовского района Приморского края»**

(наименование объекта, местоположение границ которого описано)

План границ объекта

Выносной лист №14



Масштаб 1:1000

Используемые условные знаки и обозначения приведены на отдельной странице в конце раздела.

Дата «21» августа 2024 г.

ГРАФИЧЕСКОЕ ОПИСАНИЕ

местоположения границ населенных пунктов, территориальных зон,
особо охраняемых природных территорий,
зон с особыми условиями использования территории

**Публичный сервитут в отношении земель и (или) земельного(ых) участка(ов) в целях
строительства и эксплуатации линейного объекта системы газоснабжения и его
неотъемлемых технологических частей : «Газопровод межпоселковый до п. Смоляниново
Шкотовского района Приморского края»**

(наименование объекта, местоположение границ которого описано)

План границ объекта

Выносной лист №15



Масштаб 1:1000

Используемые условные знаки и обозначения приведены на отдельной странице в конце раздела.

Дата «21» августа 2024 г.

ГРАФИЧЕСКОЕ ОПИСАНИЕ

местоположения границ населенных пунктов, территориальных зон,
особо охраняемых природных территорий,
зон с особыми условиями использования территории

**Публичный сервитут в отношении земель и (или) земельного(ых) участка(ов) в целях
строительства и эксплуатации линейного объекта системы газоснабжения и его
неотъемлемых технологических частей : «Газопровод межпоселковый до п. Смоляниново
Шкотовского района Приморского края»**

(наименование объекта, местоположение границ которого описано)

План границ объекта

Выносной лист №16



Масштаб 1:1000

Используемые условные знаки и обозначения приведены на отдельной странице в конце раздела.

Дата «21» августа 2024 г.

ГРАФИЧЕСКОЕ ОПИСАНИЕ

местоположения границ населенных пунктов, территориальных зон,
особо охраняемых природных территорий,
зон с особыми условиями использования территории

**Публичный сервитут в отношении земель и (или) земельного(ых) участка(ов) в целях
строительства и эксплуатации линейного объекта системы газоснабжения и его
неотъемлемых технологических частей : «Газопровод межпоселковый до п. Смоляниново
Шкотовского района Приморского края»**
(наименование объекта, местоположение границ которого описано)

План границ объекта

Выносной лист №17



Масштаб 1:1000

Используемые условные знаки и обозначения приведены на отдельной странице в конце раздела.

Дата «21» августа 2024 г.

ГРАФИЧЕСКОЕ ОПИСАНИЕ

местоположения границ населенных пунктов, территориальных зон,
особо охраняемых природных территорий,
зон с особыми условиями использования территории

**Публичный сервитут в отношении земель и (или) земельного(ых) участка(ов) в целях
строительства и эксплуатации линейного объекта системы газоснабжения и его
неотъемлемых технологических частей : «Газопровод межпоселковый до п. Смоляниново
Шкотовского района Приморского края»**

(наименование объекта, местоположение границ которого описано)

План границ объекта

Выносной лист №18



Масштаб 1:1000

Используемые условные знаки и обозначения приведены на отдельной странице в конце раздела.

Дата «21» августа 2024 г.

ГРАФИЧЕСКОЕ ОПИСАНИЕ

местоположения границ населенных пунктов, территориальных зон,
особо охраняемых природных территорий,
зон с особыми условиями использования территории

**Публичный сервитут в отношении земель и (или) земельного(ых) участка(ов) в целях
строительства и эксплуатации линейного объекта системы газоснабжения и его
неотъемлемых технологических частей : «Газопровод межпоселковый до п. Смоляниново
Шкотовского района Приморского края»**

(наименование объекта, местоположение границ которого описано)

План границ объекта

Выносной лист №19



Масштаб 1:1000

Используемые условные знаки и обозначения приведены на отдельной странице в конце раздела.

Дата «21» августа 2024 г.

ГРАФИЧЕСКОЕ ОПИСАНИЕ

местоположения границ населенных пунктов, территориальных зон,
особо охраняемых природных территорий,
зон с особыми условиями использования территории

**Публичный сервитут в отношении земель и (или) земельного(ых) участка(ов) в целях
строительства и эксплуатации линейного объекта системы газоснабжения и его
неотъемлемых технологических частей : «Газопровод межпоселковый до п. Смоляниново
Шкотовского района Приморского края»**

(наименование объекта, местоположение границ которого описано)

План границ объекта

Выносной лист №20



Масштаб 1:1000

Используемые условные знаки и обозначения приведены на отдельной странице в конце раздела.

Дата «21» августа 2024 г.

ГРАФИЧЕСКОЕ ОПИСАНИЕ

местоположения границ населенных пунктов, территориальных зон,
особо охраняемых природных территорий,
зон с особыми условиями использования территории

**Публичный сервитут в отношении земель и (или) земельного(ых) участка(ов) в целях
строительства и эксплуатации линейного объекта системы газоснабжения и его
неотъемлемых технологических частей : «Газопровод межпоселковый до п. Смоляниново
Шкотовского района Приморского края»**

(наименование объекта, местоположение границ которого описано)

План границ объекта

Выносной лист №21



Масштаб 1:1000

Используемые условные знаки и обозначения приведены на отдельной странице в конце раздела.

Дата «21» августа 2024 г.

ГРАФИЧЕСКОЕ ОПИСАНИЕ

местоположения границ населенных пунктов, территориальных зон,
особо охраняемых природных территорий,
зон с особыми условиями использования территории

**Публичный сервитут в отношении земель и (или) земельного(ых) участка(ов) в целях
строительства и эксплуатации линейного объекта системы газоснабжения и его
неотъемлемых технологических частей : «Газопровод межпоселковый до п. Смоляниново
Шкотовского района Приморского края»**

(наименование объекта, местоположение границ которого описано)

План границ объекта

Выносной лист №22



Масштаб 1:1000

Используемые условные знаки и обозначения приведены на отдельной странице в конце раздела.

Дата «21» августа 2024 г.

ГРАФИЧЕСКОЕ ОПИСАНИЕ

местоположения границ населенных пунктов, территориальных зон,
особо охраняемых природных территорий,
зон с особыми условиями использования территории

**Публичный сервитут в отношении земель и (или) земельного(ых) участка(ов) в целях
строительства и эксплуатации линейного объекта системы газоснабжения и его
неотъемлемых технологических частей : «Газопровод межпоселковый до п. Смоляниново
Шкотовского района Приморского края»**
(наименование объекта, местоположение границ которого описано)

План границ объекта

Выносной лист №23



Масштаб 1:1000

Используемые условные знаки и обозначения приведены на отдельной странице в конце раздела.

Дата «21» августа 2024 г.

ГРАФИЧЕСКОЕ ОПИСАНИЕ

местоположения границ населенных пунктов, территориальных зон,
особо охраняемых природных территорий,
зон с особыми условиями использования территории

**Публичный сервитут в отношении земель и (или) земельного(ых) участка(ов) в целях
строительства и эксплуатации линейного объекта системы газоснабжения и его
неотъемлемых технологических частей : «Газопровод межпоселковый до п. Смоляниново
Шкотовского района Приморского края»**

(наименование объекта, местоположение границ которого описано)

План границ объекта

Выносной лист №24



Масштаб 1:1000

Используемые условные знаки и обозначения приведены на отдельной странице в конце раздела.

Дата «21» августа 2024 г.

ГРАФИЧЕСКОЕ ОПИСАНИЕ

местоположения границ населенных пунктов, территориальных зон,
особо охраняемых природных территорий,
зон с особыми условиями использования территории

**Публичный сервитут в отношении земель и (или) земельного(ых) участка(ов) в целях
строительства и эксплуатации линейного объекта системы газоснабжения и его
неотъемлемых технологических частей : «Газопровод межпоселковый до п. Смоляниново
Шкотовского района Приморского края»**

(наименование объекта, местоположение границ которого описано)

План границ объекта

Выносной лист №25



Масштаб 1:1000

Используемые условные знаки и обозначения приведены на отдельной странице в конце раздела.

Дата «21» августа 2024 г.

ГРАФИЧЕСКОЕ ОПИСАНИЕ

местоположения границ населенных пунктов, территориальных зон,
особо охраняемых природных территорий,
зон с особыми условиями использования территории

**Публичный сервитут в отношении земель и (или) земельного(ых) участка(ов) в целях
строительства и эксплуатации линейного объекта системы газоснабжения и его
неотъемлемых технологических частей : «Газопровод межпоселковый до п. Смоляниново
Шкотовского района Приморского края»**

(наименование объекта, местоположение границ которого описано)

План границ объекта

Выносной лист №26



Масштаб 1:1000

Используемые условные знаки и обозначения приведены на отдельной странице в конце раздела.

Дата «21» августа 2024 г.

ГРАФИЧЕСКОЕ ОПИСАНИЕ

местоположения границ населенных пунктов, территориальных зон,
особо охраняемых природных территорий,
зон с особыми условиями использования территории

**Публичный сервитут в отношении земель и (или) земельного(ых) участка(ов) в целях
строительства и эксплуатации линейного объекта системы газоснабжения и его
неотъемлемых технологических частей : «Газопровод межпоселковый до п. Смоляниново
Шкотовского района Приморского края»**

(наименование объекта, местоположение границ которого описано)

План границ объекта

Выносной лист №27



Масштаб 1:1000

Используемые условные знаки и обозначения приведены на отдельной странице в конце раздела.

Дата «21» августа 2024 г.

ГРАФИЧЕСКОЕ ОПИСАНИЕ

местоположения границ населенных пунктов, территориальных зон,
особо охраняемых природных территорий,
зон с особыми условиями использования территории

**Публичный сервитут в отношении земель и (или) земельного(ых) участка(ов) в целях
строительства и эксплуатации линейного объекта системы газоснабжения и его
неотъемлемых технологических частей : «Газопровод межпоселковый до п. Смоляниново
Шкотовского района Приморского края»**
(наименование объекта, местоположение границ которого описано)

План границ объекта

Выносной лист №28



Масштаб 1:1000

Используемые условные знаки и обозначения приведены на отдельной странице в конце раздела.

Дата «21» августа 2024 г.

ГРАФИЧЕСКОЕ ОПИСАНИЕ

местоположения границ населенных пунктов, территориальных зон,
особо охраняемых природных территорий,
зон с особыми условиями использования территории

**Публичный сервитут в отношении земель и (или) земельного(ых) участка(ов) в целях
строительства и эксплуатации линейного объекта системы газоснабжения и его
неотъемлемых технологических частей : «Газопровод межпоселковый до п. Смоляниново
Шкотовского района Приморского края»**

(наименование объекта, местоположение границ которого описано)

План границ объекта

Выносной лист №29



Масштаб 1:1000

Используемые условные знаки и обозначения приведены на отдельной странице в конце раздела.

Дата «21» августа 2024 г.

ГРАФИЧЕСКОЕ ОПИСАНИЕ

местоположения границ населенных пунктов, территориальных зон,
особо охраняемых природных территорий,
зон с особыми условиями использования территории

**Публичный сервитут в отношении земель и (или) земельного(ых) участка(ов) в целях
строительства и эксплуатации линейного объекта системы газоснабжения и его
неотъемлемых технологических частей : «Газопровод межпоселковый до п. Смоляниново
Шкотовского района Приморского края»**

(наименование объекта, местоположение границ которого описано)

План границ объекта

Выносной лист №30



Масштаб 1:1000

Используемые условные знаки и обозначения приведены на отдельной странице в конце раздела.

Дата «21» августа 2024 г.

ГРАФИЧЕСКОЕ ОПИСАНИЕ

местоположения границ населенных пунктов, территориальных зон,
особо охраняемых природных территорий,
зон с особыми условиями использования территории

**Публичный сервитут в отношении земель и (или) земельного(ых) участка(ов) в целях
строительства и эксплуатации линейного объекта системы газоснабжения и его
неотъемлемых технологических частей : «Газопровод межпоселковый до п. Смоляниново
Шкотовского района Приморского края»**
(наименование объекта, местоположение границ которого описано)

План границ объекта

Выносной лист №31



Масштаб 1:1000

Используемые условные знаки и обозначения приведены на отдельной странице в конце раздела.

Дата «21» августа 2024 г.

ГРАФИЧЕСКОЕ ОПИСАНИЕ

местоположения границ населенных пунктов, территориальных зон,
особо охраняемых природных территорий,
зон с особыми условиями использования территории

**Публичный сервитут в отношении земель и (или) земельного(ых) участка(ов) в целях
строительства и эксплуатации линейного объекта системы газоснабжения и его
неотъемлемых технологических частей : «Газопровод межпоселковый до п. Смоляниново
Шкотовского района Приморского края»**

(наименование объекта, местоположение границ которого описано)

План границ объекта

Выносной лист №32



Масштаб 1:1000

Используемые условные знаки и обозначения приведены на отдельной странице в конце раздела.

Дата «21» августа 2024 г.

ГРАФИЧЕСКОЕ ОПИСАНИЕ

местоположения границ населенных пунктов, территориальных зон,
особо охраняемых природных территорий,
зон с особыми условиями использования территории

**Публичный сервитут в отношении земель и (или) земельного(ых) участка(ов) в целях
строительства и эксплуатации линейного объекта системы газоснабжения и его
неотъемлемых технологических частей : «Газопровод межпоселковый до п. Смоляниново
Шкотовского района Приморского края»**
(наименование объекта, местоположение границ которого описано)

План границ объекта

Выносной лист №33



Масштаб 1:1000

Используемые условные знаки и обозначения приведены на отдельной странице в конце раздела.

Дата «21» августа 2024 г.

ГРАФИЧЕСКОЕ ОПИСАНИЕ

местоположения границ населенных пунктов, территориальных зон,
особо охраняемых природных территорий,
зон с особыми условиями использования территории

**Публичный сервитут в отношении земель и (или) земельного(ых) участка(ов) в целях
строительства и эксплуатации линейного объекта системы газоснабжения и его
неотъемлемых технологических частей : «Газопровод межпоселковый до п. Смоляниново
Шкотовского района Приморского края»**
(наименование объекта, местоположение границ которого описано)

План границ объекта

Выносной лист №34



Масштаб 1:1000

Используемые условные знаки и обозначения приведены на отдельной странице в конце раздела.

Дата «21» августа 2024 г.

ГРАФИЧЕСКОЕ ОПИСАНИЕ

местоположения границ населенных пунктов, территориальных зон,
особо охраняемых природных территорий,
зон с особыми условиями использования территории

**Публичный сервитут в отношении земель и (или) земельного(ых) участка(ов) в целях
строительства и эксплуатации линейного объекта системы газоснабжения и его
неотъемлемых технологических частей : «Газопровод межпоселковый до п. Смоляниново
Шкотовского района Приморского края»**

(наименование объекта, местоположение границ которого описано)

План границ объекта

Выносной лист №35



Масштаб 1:1000

Используемые условные знаки и обозначения приведены на отдельной странице в конце раздела.

Дата «21» августа 2024 г.

ГРАФИЧЕСКОЕ ОПИСАНИЕ

местоположения границ населенных пунктов, территориальных зон,
особо охраняемых природных территорий,
зон с особыми условиями использования территории

**Публичный сервитут в отношении земель и (или) земельного(ых) участка(ов) в целях
строительства и эксплуатации линейного объекта системы газоснабжения и его
неотъемлемых технологических частей : «Газопровод межпоселковый до п. Смоляниново
Шкотовского района Приморского края»**

(наименование объекта, местоположение границ которого описано)

План границ объекта

Выносной лист №36



Масштаб 1:1000

Используемые условные знаки и обозначения приведены на отдельной странице в конце раздела.

Дата «21» августа 2024 г.

ГРАФИЧЕСКОЕ ОПИСАНИЕ

местоположения границ населенных пунктов, территориальных зон,
особо охраняемых природных территорий,
зон с особыми условиями использования территории

**Публичный сервитут в отношении земель и (или) земельного(ых) участка(ов) в целях
строительства и эксплуатации линейного объекта системы газоснабжения и его
неотъемлемых технологических частей : «Газопровод межпоселковый до п. Смоляниново
Шкотовского района Приморского края»**

(наименование объекта, местоположение границ которого описано)

План границ объекта

Выносной лист №37



Масштаб 1:1000

Используемые условные знаки и обозначения приведены на отдельной странице в конце раздела.

Дата «21» августа 2024 г.

ГРАФИЧЕСКОЕ ОПИСАНИЕ

местоположения границ населенных пунктов, территориальных зон,
особо охраняемых природных территорий,
зон с особыми условиями использования территории

**Публичный сервитут в отношении земель и (или) земельного(ых) участка(ов) в целях
строительства и эксплуатации линейного объекта системы газоснабжения и его
неотъемлемых технологических частей : «Газопровод межпоселковый до п. Смоляниново
Шкотовского района Приморского края»**

(наименование объекта, местоположение границ которого описано)

План границ объекта

Выносной лист №38



Масштаб 1:1000

Используемые условные знаки и обозначения приведены на отдельной странице в конце раздела.

Дата «21» августа 2024 г.

ГРАФИЧЕСКОЕ ОПИСАНИЕ

местоположения границ населенных пунктов, территориальных зон,
особо охраняемых природных территорий,
зон с особыми условиями использования территории

**Публичный сервитут в отношении земель и (или) земельного(ых) участка(ов) в целях
строительства и эксплуатации линейного объекта системы газоснабжения и его
неотъемлемых технологических частей : «Газопровод межпоселковый до п. Смоляниново
Шкотовского района Приморского края»**

(наименование объекта, местоположение границ которого описано)

План границ объекта

Выносной лист №39



Масштаб 1:1000

Используемые условные знаки и обозначения приведены на отдельной странице в конце раздела.

Дата «21» августа 2024 г.

ГРАФИЧЕСКОЕ ОПИСАНИЕ

местоположения границ населенных пунктов, территориальных зон,
особо охраняемых природных территорий,
зон с особыми условиями использования территории

**Публичный сервитут в отношении земель и (или) земельного(ых) участка(ов) в целях
строительства и эксплуатации линейного объекта системы газоснабжения и его
неотъемлемых технологических частей : «Газопровод межпоселковый до п. Смоляниново
Шкотовского района Приморского края»**

(наименование объекта, местоположение границ которого описано)

План границ объекта

Выносной лист №40



Масштаб 1:1000

Используемые условные знаки и обозначения приведены на отдельной странице в конце раздела.

Дата «21» августа 2024 г.

ГРАФИЧЕСКОЕ ОПИСАНИЕ

местоположения границ населенных пунктов, территориальных зон,
особо охраняемых природных территорий,
зон с особыми условиями использования территории

**Публичный сервитут в отношении земель и (или) земельного(ых) участка(ов) в целях
строительства и эксплуатации линейного объекта системы газоснабжения и его
неотъемлемых технологических частей : «Газопровод межпоселковый до п. Смоляниново
Шкотовского района Приморского края»**

(наименование объекта, местоположение границ которого описано)

План границ объекта

Выносной лист №41



Масштаб 1:1000

Используемые условные знаки и обозначения приведены на отдельной странице в конце раздела.

Дата «21» августа 2024 г.

ГРАФИЧЕСКОЕ ОПИСАНИЕ

местоположения границ населенных пунктов, территориальных зон,
особо охраняемых природных территорий,
зон с особыми условиями использования территории

**Публичный сервитут в отношении земель и (или) земельного(ых) участка(ов) в целях
строительства и эксплуатации линейного объекта системы газоснабжения и его
неотъемлемых технологических частей : «Газопровод межпоселковый до п. Смоляниново
Шкотовского района Приморского края»**

(наименование объекта, местоположение границ которого описано)

План границ объекта

Выносной лист №42



Масштаб 1:1000

Используемые условные знаки и обозначения приведены на отдельной странице в конце раздела.

Дата «21» августа 2024 г.

ГРАФИЧЕСКОЕ ОПИСАНИЕ

местоположения границ населенных пунктов, территориальных зон,
особо охраняемых природных территорий,
зон с особыми условиями использования территории

**Публичный сервитут в отношении земель и (или) земельного(ых) участка(ов) в целях
строительства и эксплуатации линейного объекта системы газоснабжения и его
неотъемлемых технологических частей : «Газопровод межпоселковый до п. Смоляниново
Шкотовского района Приморского края»**

(наименование объекта, местоположение границ которого описано)

План границ объекта

Выносной лист №43



Масштаб 1:1000

Используемые условные знаки и обозначения приведены на отдельной странице в конце раздела.

Дата «21» августа 2024 г.

ГРАФИЧЕСКОЕ ОПИСАНИЕ

местоположения границ населенных пунктов, территориальных зон,
особо охраняемых природных территорий,
зон с особыми условиями использования территории

**Публичный сервитут в отношении земель и (или) земельного(ых) участка(ов) в целях
строительства и эксплуатации линейного объекта системы газоснабжения и его
неотъемлемых технологических частей : «Газопровод межпоселковый до п. Смоляниново
Шкотовского района Приморского края»**

(наименование объекта, местоположение границ которого описано)

План границ объекта

Выносной лист №44



Масштаб 1:1000

Используемые условные знаки и обозначения приведены на отдельной странице в конце раздела.

Дата «21» августа 2024 г.

ГРАФИЧЕСКОЕ ОПИСАНИЕ

местоположения границ населенных пунктов, территориальных зон,
особо охраняемых природных территорий,
зон с особыми условиями использования территории

**Публичный сервитут в отношении земель и (или) земельного(ых) участка(ов) в целях
строительства и эксплуатации линейного объекта системы газоснабжения и его
неотъемлемых технологических частей : «Газопровод межпоселковый до п. Смоляниново
Шкотовского района Приморского края»**

(наименование объекта, местоположение границ которого описано)

План границ объекта

Выносной лист №45



Масштаб 1:1000

Используемые условные знаки и обозначения приведены на отдельной странице в конце раздела.

Дата «21» августа 2024 г.

ГРАФИЧЕСКОЕ ОПИСАНИЕ

местоположения границ населенных пунктов, территориальных зон,
особо охраняемых природных территорий,
зон с особыми условиями использования территории

**Публичный сервитут в отношении земель и (или) земельного(ых) участка(ов) в целях
строительства и эксплуатации линейного объекта системы газоснабжения и его
неотъемлемых технологических частей : «Газопровод межпоселковый до п. Смоляниново
Шкотовского района Приморского края»**

(наименование объекта, местоположение границ которого описано)

План границ объекта

Выносной лист №46



Масштаб 1:1000

Используемые условные знаки и обозначения приведены на отдельной странице в конце раздела.

Дата «21» августа 2024 г.

ГРАФИЧЕСКОЕ ОПИСАНИЕ

местоположения границ населенных пунктов, территориальных зон,
особо охраняемых природных территорий,
зон с особыми условиями использования территории

**Публичный сервитут в отношении земель и (или) земельного(ых) участка(ов) в целях
строительства и эксплуатации линейного объекта системы газоснабжения и его
неотъемлемых технологических частей : «Газопровод межпоселковый до п. Смоляниново
Шкотовского района Приморского края»**

(наименование объекта, местоположение границ которого описано)

План границ объекта

Выносной лист №47



Масштаб 1:1000

Используемые условные знаки и обозначения приведены на отдельной странице в конце раздела.

Дата «21» августа 2024 г.

ГРАФИЧЕСКОЕ ОПИСАНИЕ

местоположения границ населенных пунктов, территориальных зон,
особо охраняемых природных территорий,
зон с особыми условиями использования территории

**Публичный сервитут в отношении земель и (или) земельного(ых) участка(ов) в целях
строительства и эксплуатации линейного объекта системы газоснабжения и его
неотъемлемых технологических частей : «Газопровод межпоселковый до п. Смоляниново
Шкотовского района Приморского края»**

(наименование объекта, местоположение границ которого описано)

План границ объекта

Выносной лист №48



Масштаб 1:1000

Используемые условные знаки и обозначения приведены на отдельной странице в конце раздела.

Дата «21» августа 2024 г.

ГРАФИЧЕСКОЕ ОПИСАНИЕ

местоположения границ населенных пунктов, территориальных зон,
особо охраняемых природных территорий,
зон с особыми условиями использования территории

**Публичный сервитут в отношении земель и (или) земельного(ых) участка(ов) в целях
строительства и эксплуатации линейного объекта системы газоснабжения и его
неотъемлемых технологических частей : «Газопровод межпоселковый до п. Смоляниново
Шкотовского района Приморского края»**

(наименование объекта, местоположение границ которого описано)

План границ объекта

Выносной лист №49



Масштаб 1:1000

Используемые условные знаки и обозначения приведены на отдельной странице в конце раздела.

Дата «21» августа 2024 г.

ГРАФИЧЕСКОЕ ОПИСАНИЕ

местоположения границ населенных пунктов, территориальных зон,
особо охраняемых природных территорий,
зон с особыми условиями использования территории

**Публичный сервитут в отношении земель и (или) земельного(ых) участка(ов) в целях
строительства и эксплуатации линейного объекта системы газоснабжения и его
неотъемлемых технологических частей : «Газопровод межпоселковый до п. Смоляниново
Шкотовского района Приморского края»**

(наименование объекта, местоположение границ которого описано)

План границ объекта

Выносной лист №50



Масштаб 1:1000

Используемые условные знаки и обозначения приведены на отдельной странице в конце раздела.

Дата «21» августа 2024 г.

ГРАФИЧЕСКОЕ ОПИСАНИЕ

местоположения границ населенных пунктов, территориальных зон,
особо охраняемых природных территорий,
зон с особыми условиями использования территории

**Публичный сервитут в отношении земель и (или) земельного(ых) участка(ов) в целях
строительства и эксплуатации линейного объекта системы газоснабжения и его
неотъемлемых технологических частей : «Газопровод межпоселковый до п. Смоляниново
Шкотовского района Приморского края»**

(наименование объекта, местоположение границ которого описано)

План границ объекта

Выносной лист №51



Масштаб 1:1000

Используемые условные знаки и обозначения приведены на отдельной странице в конце раздела.

Дата «21» августа 2024 г.

ГРАФИЧЕСКОЕ ОПИСАНИЕ







местоположения границ населенных пунктов, территориальных зон,
особо охраняемых природных территорий,
зон с особыми условиями использования территории

**Публичный сервитут в отношении земель и (или) земельного(ых) участка(ов) в целях
строительства и эксплуатации линейного объекта системы газоснабжения и его
неотъемлемых технологических частей : «Газопровод межпоселковый до п. Смоляниново
Шкотовского района Приморского края»**

(наименование объекта, местоположение границ которого описано)

План границ объекта

Используемые условные знаки и обозначения:

- | | |
|---|---|
|  | – граница публичного сервитута в целях строительства и эксплуатации линейного объекта – газопровода магистрального: "Газопровод межпоселковый до п. Смоляниново Шкотовского района Приморского края", |
|  | – установленная граница муниципального образования, |
|  | – установленная граница населенного пункта, |
|  | – граница кадастрового квартала, |
|  | – граница земельного участка, |
|  | – характерная точка объекта. |