

## ГРАФИЧЕСКОЕ ОПИСАНИЕ

местоположения границ населенных пунктов, территориальных зон,  
особо охраняемых природных территорий,  
зон с особыми условиями использования территории

**Публичный сервитут в отношении земель и (или) земельного(ых) участка(ов) в целях складирования строительных и иных материалов, возведения некапитальных строений, сооружений (включая ограждения, бытовки, навесы) и (или) размещение строительной техники, которые необходимы для обеспечения строительства инженерного сооружения – линейного объекта: «Газопровод межпоселковый до с. Многоудобное Шкотовского района Приморского края»**

(наименование объекта, местоположение границ которого описано)

### Сведения об объекте

№ п/п	Характеристики объекта	Описание характеристик
1	2	3
1	Местоположение объекта	Шкотовский муниципальный округ; с. Многоудобное
2	Площадь объекта ± величина погрешности определения площади ( $P \pm \Delta P$ )	167394 кв.м
3	Иные характеристики объекта	Публичный сервитут в отношении земель и (или) земельного(ых) участка(ов) в целях складирования строительных и иных материалов, возведения некапитальных строений, сооружений (включая ограждения, бытовки, навесы) и (или) размещение строительной техники, которые необходимы для обеспечения строительства инженерного сооружения – линейного объекта: «Газопровод межпоселковый до с. Многоудобное Шкотовского района Приморского края», сроком на 3 года. Владелец публичного сервитута ООО «Газпром газификация» (ИНН - 7813655197, ОГРН – 1217800107744, юридический/почтовый адрес 194044, г. Санкт-Петербург, внутригородская территория (внутригородское муниципальное образование) города федерального значения муниципальный округ Сампсониевское, Большой Сампсониевский пр-кт, д. 60, литера А, тел. +7 (812) 200-31-92, электронная почта <a href="mailto:info@eoggazprom.ru">info@eoggazprom.ru</a> ).

**ГРАФИЧЕСКОЕ ОПИСАНИЕ**

местоположения границ населенных пунктов, территориальных зон,  
особо охраняемых природных территорий,  
зон с особыми условиями использования территории

**Публичный сервитут в отношении земель и (или) земельного(ых) участка(ов) в целях складирования строительных и иных материалов, возведения некапитальных строений, сооружений (включая ограждения, бытовки, навесы) и (или) размещение строительной техники, которые необходимы для обеспечения строительства инженерного сооружения – линейного объекта: «Газопровод межпоселковый до с. Многоудобное Шкотовского района Приморского края»**

(наименование объекта, местоположение границ которого описано)

**Сведения о местоположении границ объекта****1. Система координат МСК-25, зона 2****2. Сведения о характерных точках границ объекта**

Обозначение характерных точек границ	Координаты, м		Метод определения координат характерной точки	Средняя квадратическа я погрешность положения характерной точки (M <sub>t</sub> ), м	Описание обозначения точки на местности (при наличии)
	X	Y			
1	2	3	4	5	6
ПС1(1)					
1	399123,08	2197238,03	Аналитический метод	0,10	-
2	399123,17	2197249,62	Аналитический метод	0,10	-
3	399123,15	2197249,26	Аналитический метод	0,10	-
4	399123,00	2197248,24	Аналитический метод	0,10	-
5	399122,75	2197247,25	Аналитический метод	0,10	-
6	399122,39	2197246,28	Аналитический метод	0,10	-
7	399122,50	2197238,04	Аналитический метод	0,10	-
1	399123,08	2197238,03	Аналитический метод	0,10	-
ПС1(2)					
8	399123,22	2197256,01	Аналитический метод	0,10	-
9	399123,30	2197266,55	Аналитический метод	0,10	-
10	399105,38	2197266,62	Аналитический метод	0,10	-
11	399102,49	2197256,43	Аналитический метод	0,10	-
12	399102,90	2197257,40	Аналитический метод	0,10	-
13	399103,37	2197258,24	Аналитический метод	0,10	-
14	399103,92	2197259,03	Аналитический метод	0,10	-

**ГРАФИЧЕСКОЕ ОПИСАНИЕ**

местоположения границ населенных пунктов, территориальных зон,  
особо охраняемых природных территорий,  
зон с особыми условиями использования территории

**Публичный сервитут в отношении земель и (или) земельного(ых) участка(ов) в целях складирования строительных и иных материалов, возведения некапитальных строений, сооружений (включая ограждения, бытовки, навесы) и (или) размещение строительной техники, которые необходимы для обеспечения строительства инженерного сооружения – линейного объекта: «Газопровод межпоселковый до с. Многоудобное Шкотовского района Приморского края»**

(наименование объекта, местоположение границ которого описано)

**Сведения о местоположении границ объекта**

1	2	3	4	5	6
15	399104,55	2197259,77	Аналитический метод	0,10	-
16	399105,25	2197260,43	Аналитический метод	0,10	-
17	399106,01	2197261,02	Аналитический метод	0,10	-
18	399106,83	2197261,53	Аналитический метод	0,10	-
19	399107,70	2197261,96	Аналитический метод	0,10	-
20	399108,60	2197262,30	Аналитический метод	0,10	-
21	399109,53	2197262,54	Аналитический метод	0,10	-
22	399110,49	2197262,68	Аналитический метод	0,10	-
23	399111,45	2197262,73	Аналитический метод	0,10	-
24	399113,80	2197262,74	Аналитический метод	0,10	-
25	399114,55	2197262,71	Аналитический метод	0,10	-
26	399115,29	2197262,62	Аналитический метод	0,10	-
27	399116,02	2197262,47	Аналитический метод	0,10	-
28	399116,73	2197262,26	Аналитический метод	0,10	-
29	399117,43	2197261,99	Аналитический метод	0,10	-
30	399118,10	2197261,67	Аналитический метод	0,10	-
31	399118,74	2197261,30	Аналитический метод	0,10	-
32	399119,35	2197260,87	Аналитический метод	0,10	-
33	399119,93	2197260,39	Аналитический метод	0,10	-
34	399120,46	2197259,87	Аналитический метод	0,10	-
35	399120,95	2197259,31	Аналитический метод	0,10	-

**ГРАФИЧЕСКОЕ ОПИСАНИЕ**

местоположения границ населенных пунктов, территориальных зон,  
особо охраняемых природных территорий,  
зон с особыми условиями использования территории

**Публичный сервитут в отношении земель и (или) земельного(ых) участка(ов) в целях складирования строительных и иных материалов, возведения некапитальных строений, сооружений (включая ограждения, бытовки, навесы) и (или) размещение строительной техники, которые необходимы для обеспечения строительства инженерного сооружения – линейного объекта: «Газопровод межпоселковый до с. Многоудобное Шкотовского района Приморского края»**

(наименование объекта, местоположение границ которого описано)

**Сведения о местоположении границ объекта**

1	2	3	4	5	6
36	399121,39	2197258,71	Аналитический метод	0,10	-
37	399122,13	2197257,42	Аналитический метод	0,10	-
38	399122,64	2197256,02	Аналитический метод	0,10	-
8	399123,22	2197256,01	Аналитический метод	0,10	-
ПС1(3)					
39	398848,09	2197160,64	Аналитический метод	0,10	-
40	399089,40	2197235,35	Аналитический метод	0,10	-
41	399097,13	2197226,39	Аналитический метод	0,10	-
42	399110,79	2197238,16	Аналитический метод	0,10	-
43	399118,50	2197238,08	Аналитический метод	0,10	-
44	399118,45	2197241,71	Аналитический метод	0,10	-
45	399117,23	2197241,07	Аналитический метод	0,10	-
46	399115,93	2197240,60	Аналитический метод	0,10	-
47	399114,58	2197240,31	Аналитический метод	0,10	-
48	399113,20	2197240,22	Аналитический метод	0,10	-
49	399111,95	2197240,22	Аналитический метод	0,10	-
50	399110,81	2197240,28	Аналитический метод	0,10	-
51	399109,69	2197240,48	Аналитический метод	0,10	-
52	399108,60	2197240,80	Аналитический метод	0,10	-
53	399107,56	2197241,24	Аналитический метод	0,10	-
54	399106,57	2197241,79	Аналитический метод	0,10	-
55	399105,64	2197242,46	Аналитический метод	0,10	-



**ГРАФИЧЕСКОЕ ОПИСАНИЕ**

местоположения границ населенных пунктов, территориальных зон,  
особо охраняемых природных территорий,  
зон с особыми условиями использования территории

**Публичный сервитут в отношении земель и (или) земельного(ых) участка(ов) в целях складирования строительных и иных материалов, возведения некапитальных строений, сооружений (включая ограждения, бытовки, навесы) и (или) размещение строительной техники, которые необходимы для обеспечения строительства инженерного сооружения – линейного объекта: «Газопровод межпоселковый до с. Многоудобное Шкотовского района Приморского края»**

(наименование объекта, местоположение границ которого описано)

**Сведения о местоположении границ объекта**

1	2	3	4	5	6
56	399104,80	2197243,22	Аналитический метод	0,10	-
57	399104,06	2197244,08	Аналитический метод	0,10	-
58	398854,79	2197166,90	Аналитический метод	0,10	-
59	398853,52	2197170,83	Аналитический метод	0,10	-
60	398853,36	2197170,73	Аналитический метод	0,10	-
61	398759,75	2197474,90	Аналитический метод	0,10	-
62	398734,29	2197467,07	Аналитический метод	0,10	-
63	398475,99	2197426,99	Аналитический метод	0,10	-
64	398362,47	2197444,56	Аналитический метод	0,10	-
65	398258,59	2197694,00	Аналитический метод	0,10	-
66	398252,45	2197894,71	Аналитический метод	0,10	-
67	398251,44	2197894,68	Аналитический метод	0,10	-
68	398247,02	2198039,08	Аналитический метод	0,10	-
69	398248,02	2198039,11	Аналитический метод	0,10	-
70	398246,58	2198086,26	Аналитический метод	0,10	-
71	398245,58	2198086,23	Аналитический метод	0,10	-
72	398245,11	2198101,66	Аналитический метод	0,10	-
73	398246,11	2198101,69	Аналитический метод	0,10	-
74	398243,59	2198184,08	Аналитический метод	0,10	-
75	398242,59	2198184,05	Аналитический метод	0,10	-
76	398239,47	2198285,97	Аналитический метод	0,10	-

**ГРАФИЧЕСКОЕ ОПИСАНИЕ**

местоположения границ населенных пунктов, территориальных зон,  
особо охраняемых природных территорий,  
зон с особыми условиями использования территории

**Публичный сервитут в отношении земель и (или) земельного(ых) участка(ов) в целях складирования строительных и иных материалов, возведения некапитальных строений, сооружений (включая ограждения, бытовки, навесы) и (или) размещение строительной техники, которые необходимы для обеспечения строительства инженерного сооружения – линейного объекта: «Газопровод межпоселковый до с. Многоудобное Шкотовского района Приморского края»**

(наименование объекта, местоположение границ которого описано)

**Сведения о местоположении границ объекта**

1	2	3	4	5	6
77	398240,47	2198286,00	Аналитический метод	0,10	-
78	398238,80	2198340,49	Аналитический метод	0,10	-
79	398325,42	2198571,72	Аналитический метод	0,10	-
80	398231,70	2198606,83	Аналитический метод	0,10	-
81	398231,35	2198605,89	Аналитический метод	0,10	-
82	397373,92	2198927,11	Аналитический метод	0,10	-
83	397374,27	2198928,05	Аналитический метод	0,10	-
84	397371,63	2198929,03	Аналитический метод	0,10	-
85	397371,28	2198928,10	Аналитический метод	0,10	-
86	397237,54	2198978,20	Аналитический метод	0,10	-
87	397237,89	2198979,14	Аналитический метод	0,10	-
88	397028,57	2199057,55	Аналитический метод	0,10	-
89	396997,33	2199069,26	Аналитический метод	0,10	-
90	396996,98	2199068,32	Аналитический метод	0,10	-
91	396929,95	2199093,43	Аналитический метод	0,10	-
92	396930,30	2199094,37	Аналитический метод	0,10	-
93	396898,14	2199106,42	Аналитический метод	0,10	-
94	396897,79	2199105,48	Аналитический метод	0,10	-
95	396872,21	2199115,06	Аналитический метод	0,10	-
96	396690,37	2199140,35	Аналитический метод	0,10	-
97	396623,94	2199130,56	Аналитический метод	0,10	-

**ГРАФИЧЕСКОЕ ОПИСАНИЕ**

местоположения границ населенных пунктов, территориальных зон,  
особо охраняемых природных территорий,  
зон с особыми условиями использования территории

**Публичный сервитут в отношении земель и (или) земельного(ых) участка(ов) в целях складирования строительных и иных материалов, возведения некапитальных строений, сооружений (включая ограждения, бытовки, навесы) и (или) размещение строительной техники, которые необходимы для обеспечения строительства инженерного сооружения – линейного объекта: «Газопровод межпоселковый до с. Многоудобное Шкотовского района Приморского края»**

(наименование объекта, местоположение границ которого описано)

**Сведения о местоположении границ объекта**

1	2	3	4	5	6
98	396623,80	2199131,55	Аналитический метод	0,10	-
99	396572,59	2199124,01	Аналитический метод	0,10	-
100	396572,73	2199123,02	Аналитический метод	0,10	-
101	396535,92	2199117,59	Аналитический метод	0,10	-
102	396535,78	2199118,59	Аналитический метод	0,10	-
103	396436,13	2199103,91	Аналитический метод	0,10	-
104	396358,25	2199080,18	Аналитический метод	0,10	-
105	396358,54	2199079,22	Аналитический метод	0,10	-
106	395675,39	2198870,83	Аналитический метод	0,10	-
107	394843,82	2197857,26	Аналитический метод	0,10	-
108	394272,45	2197744,37	Аналитический метод	0,10	-
109	394065,94	2197450,43	Аналитический метод	0,10	-
110	393964,94	2197307,27	Аналитический метод	0,10	-
111	393929,53	2197222,95	Аналитический метод	0,10	-
112	393902,52	2197177,55	Аналитический метод	0,10	-
113	393778,30	2197017,83	Аналитический метод	0,10	-
114	393749,85	2196939,34	Аналитический метод	0,10	-
115	393681,96	2196903,89	Аналитический метод	0,10	-
116	393301,87	2196362,73	Аналитический метод	0,10	-
117	393266,56	2196306,20	Аналитический метод	0,10	-
118	393265,71	2196306,73	Аналитический метод	0,10	-

**ГРАФИЧЕСКОЕ ОПИСАНИЕ**

местоположения границ населенных пунктов, территориальных зон,  
особо охраняемых природных территорий,  
зон с особыми условиями использования территории

**Публичный сервитут в отношении земель и (или) земельного(ых) участка(ов) в целях складирования строительных и иных материалов, возведения некапитальных строений, сооружений (включая ограждения, бытовки, навесы) и (или) размещение строительной техники, которые необходимы для обеспечения строительства инженерного сооружения – линейного объекта: «Газопровод межпоселковый до с. Многоудобное Шкотовского района Приморского края»**

(наименование объекта, местоположение границ которого описано)

**Сведения о местоположении границ объекта**

1	2	3	4	5	6
119	393263,20	2196302,72	Аналитический метод	0,10	-
120	393264,05	2196302,19	Аналитический метод	0,10	-
121	393184,60	2196175,00	Аналитический метод	0,10	-
122	393103,89	2196002,09	Аналитический метод	0,10	-
123	393029,78	2195920,26	Аналитический метод	0,10	-
124	392877,83	2195820,99	Аналитический метод	0,10	-
125	392844,50	2195785,54	Аналитический метод	0,10	-
126	392779,70	2195733,08	Аналитический метод	0,10	-
127	392728,19	2195701,91	Аналитический метод	0,10	-
128	392692,83	2195697,08	Аналитический метод	0,10	-
129	392614,79	2195647,93	Аналитический метод	0,10	-
130	392590,76	2195615,99	Аналитический метод	0,10	-
131	392379,84	2195463,55	Аналитический метод	0,10	-
132	392122,09	2195316,85	Аналитический метод	0,10	-
133	392121,60	2195317,72	Аналитический метод	0,10	-
134	392119,14	2195316,33	Аналитический метод	0,10	-
135	392119,62	2195315,45	Аналитический метод	0,10	-
136	391948,54	2195218,08	Аналитический метод	0,10	-
137	391559,75	2195031,10	Аналитический метод	0,10	-
138	391089,79	2194663,99	Аналитический метод	0,10	-
139	391089,16	2194664,76	Аналитический метод	0,10	-

**ГРАФИЧЕСКОЕ ОПИСАНИЕ**

местоположения границ населенных пунктов, территориальных зон,  
особо охраняемых природных территорий,  
зон с особыми условиями использования территории

**Публичный сервитут в отношении земель и (или) земельного(ых) участка(ов) в целях складирования строительных и иных материалов, возведения некапитальных строений, сооружений (включая ограждения, бытовки, навесы) и (или) размещение строительной техники, которые необходимы для обеспечения строительства инженерного сооружения – линейного объекта: «Газопровод межпоселковый до с. Многоудобное Шкотовского района Приморского края»**

(наименование объекта, местоположение границ которого описано)

**Сведения о местоположении границ объекта**

1	2	3	4	5	6
140	391087,05	2194663,12	Аналитический метод	0,10	-
141	391087,67	2194662,33	Аналитический метод	0,10	-
142	390999,06	2194593,12	Аналитический метод	0,10	-
143	390984,82	2194611,34	Аналитический метод	0,10	-
144	390908,47	2194695,52	Аналитический метод	0,10	-
145	390893,37	2194704,70	Аналитический метод	0,10	-
146	390697,86	2194383,00	Аналитический метод	0,10	-
147	390680,33	2194344,14	Аналитический метод	0,10	-
148	390659,02	2194327,50	Аналитический метод	0,10	-
149	390658,41	2194328,29	Аналитический метод	0,10	-
150	390655,30	2194325,86	Аналитический метод	0,10	-
151	390655,91	2194325,07	Аналитический метод	0,10	-
152	390630,51	2194305,23	Аналитический метод	0,10	-
153	390622,89	2194299,27	Аналитический метод	0,10	-
154	390615,93	2194293,84	Аналитический метод	0,10	-
155	390615,32	2194294,63	Аналитический метод	0,10	-
156	390610,88	2194291,16	Аналитический метод	0,10	-
157	390611,50	2194290,37	Аналитический метод	0,10	-
158	390511,41	2194212,19	Аналитический метод	0,10	-
159	390428,28	2193934,45	Аналитический метод	0,10	-
160	390247,21	2193781,54	Аналитический метод	0,10	-

**ГРАФИЧЕСКОЕ ОПИСАНИЕ**

местоположения границ населенных пунктов, территориальных зон,  
особо охраняемых природных территорий,  
зон с особыми условиями использования территории

**Публичный сервитут в отношении земель и (или) земельного(ых) участка(ов) в целях складирования строительных и иных материалов, возведения некапитальных строений, сооружений (включая ограждения, бытовки, навесы) и (или) размещение строительной техники, которые необходимы для обеспечения строительства инженерного сооружения – линейного объекта: «Газопровод межпоселковый до с. Многоудобное Шкотовского района Приморского края»**

(наименование объекта, местоположение границ которого описано)

**Сведения о местоположении границ объекта**

1	2	3	4	5	6
161	390246,56	2193782,30	Аналитический метод	0,10	-
162	389920,33	2193506,79	Аналитический метод	0,10	-
163	389920,97	2193506,03	Аналитический метод	0,10	-
164	389920,25	2193505,42	Аналитический метод	0,10	-
165	389814,50	2193378,78	Аналитический метод	0,10	-
166	389813,73	2193379,42	Аналитический метод	0,10	-
167	389479,59	2192979,28	Аналитический метод	0,10	-
168	389480,36	2192978,64	Аналитический метод	0,10	-
169	389475,58	2192972,91	Аналитический метод	0,10	-
170	389473,28	2192971,68	Аналитический метод	0,10	-
171	389474,71	2192969,04	Аналитический метод	0,10	-
172	389477,51	2192970,55	Аналитический метод	0,10	-
173	389922,39	2193503,30	Аналитический метод	0,10	-
174	390430,89	2193932,73	Аналитический метод	0,10	-
175	390514,01	2194210,42	Аналитический метод	0,10	-
176	390679,92	2194340,01	Аналитический метод	0,10	-
177	390687,05	2194351,74	Аналитический метод	0,10	-
178	390700,52	2194381,60	Аналитический метод	0,10	-
179	390894,38	2194700,58	Аналитический метод	0,10	-
180	390906,54	2194693,19	Аналитический метод	0,10	-
181	390982,52	2194609,41	Аналитический метод	0,10	-

**ГРАФИЧЕСКОЕ ОПИСАНИЕ**

местоположения границ населенных пунктов, территориальных зон,  
особо охраняемых природных территорий,  
зон с особыми условиями использования территории

**Публичный сервитут в отношении земель и (или) земельного(ых) участка(ов) в целях складирования строительных и иных материалов, возведения некапитальных строений, сооружений (включая ограждения, бытовки, навесы) и (или) размещение строительной техники, которые необходимы для обеспечения строительства инженерного сооружения – линейного объекта: «Газопровод межпоселковый до с. Многоудобное Шкотовского района Приморского края»**

(наименование объекта, местоположение границ которого описано)

**Сведения о местоположении границ объекта**

1	2	3	4	5	6
182	390998,54	2194588,90	Аналитический метод	0,10	-
183	391561,34	2195028,54	Аналитический метод	0,10	-
184	391949,93	2195215,42	Аналитический метод	0,10	-
185	392381,46	2195461,02	Аналитический метод	0,10	-
186	392592,89	2195613,83	Аналитический метод	0,10	-
187	392616,85	2195645,69	Аналитический метод	0,10	-
188	392685,69	2195689,04	Аналитический метод	0,10	-
189	392730,57	2195695,17	Аналитический метод	0,10	-
190	392783,73	2195727,34	Аналитический метод	0,10	-
191	392849,27	2195780,40	Аналитический метод	0,10	-
192	392882,36	2195815,59	Аналитический метод	0,10	-
193	393034,37	2195914,89	Аналитический метод	0,10	-
194	393109,79	2195998,17	Аналитический метод	0,10	-
195	393190,76	2196171,65	Аналитический метод	0,10	-
196	393346,99	2196421,76	Аналитический метод	0,10	-
197	393684,00	2196901,56	Аналитический метод	0,10	-
198	393752,27	2196937,22	Аналитический метод	0,10	-
199	393780,96	2197016,36	Аналитический метод	0,10	-
200	393905,00	2197175,85	Аналитический метод	0,10	-
201	393932,21	2197221,59	Аналитический метод	0,10	-
202	393960,38	2197288,66	Аналитический метод	0,10	-

**ГРАФИЧЕСКОЕ ОПИСАНИЕ**

местоположения границ населенных пунктов, территориальных зон,  
особо охраняемых природных территорий,  
зон с особыми условиями использования территории

**Публичный сервитут в отношении земель и (или) земельного(ых) участка(ов) в целях складирования строительных и иных материалов, возведения некапитальных строений, сооружений (включая ограждения, бытовки, навесы) и (или) размещение строительной техники, которые необходимы для обеспечения строительства инженерного сооружения – линейного объекта: «Газопровод межпоселковый до с. Многоудобное Шкотовского района Приморского края»**

(наименование объекта, местоположение границ которого описано)

**Сведения о местоположении границ объекта**

1	2	3	4	5	6
203	394071,67	2197446,40	Аналитический метод	0,10	-
204	394276,56	2197738,04	Аналитический метод	0,10	-
205	394841,46	2197849,66	Аналитический метод	0,10	-
206	395677,14	2198868,22	Аналитический метод	0,10	-
207	396436,79	2199099,96	Аналитический метод	0,10	-
208	396690,38	2199137,32	Аналитический метод	0,10	-
209	396871,47	2199112,14	Аналитический метод	0,10	-
210	398316,53	2198570,78	Аналитический метод	0,10	-
211	398230,75	2198341,82	Аналитический метод	0,10	-
212	398250,64	2197692,28	Аналитический метод	0,10	-
213	398355,01	2197441,67	Аналитический метод	0,10	-
214	398475,99	2197422,94	Аналитический метод	0,10	-
215	398569,23	2197437,41	Аналитический метод	0,10	-
216	398603,20	2197444,14	Аналитический метод	0,10	-
217	398603,68	2197442,75	Аналитический метод	0,10	-
218	398735,19	2197463,16	Аналитический метод	0,10	-
219	398753,28	2197468,72	Аналитический метод	0,10	-
39	398848,09	2197160,64	Аналитический метод	0,10	-
ПС1(4)					
220	393772,98	2197020,77	Аналитический метод	0,10	-
221	393897,55	2197180,94	Аналитический метод	0,10	-
222	393924,16	2197225,66	Аналитический метод	0,10	-



**ГРАФИЧЕСКОЕ ОПИСАНИЕ**

местоположения границ населенных пунктов, территориальных зон,  
особо охраняемых природных территорий,  
зон с особыми условиями использования территории

**Публичный сервитут в отношении земель и (или) земельного(ых) участка(ов) в целях складирования строительных и иных материалов, возведения некапитальных строений, сооружений (включая ограждения, бытовки, навесы) и (или) размещение строительной техники, которые необходимы для обеспечения строительства инженерного сооружения – линейного объекта: «Газопровод межпоселковый до с. Многоудобное Шкотовского района Приморского края»**

(наименование объекта, местоположение границ которого описано)

**Сведения о местоположении границ объекта**

1	2	3	4	5	6
223	393959,66	2197310,20	Аналитический метод	0,10	-
224	394061,04	2197453,88	Аналитический метод	0,10	-
225	394268,93	2197749,79	Аналитический метод	0,10	-
226	394840,55	2197862,73	Аналитический метод	0,10	-
227	395671,91	2198876,04	Аналитический метод	0,10	-
228	396434,81	2199108,77	Аналитический метод	0,10	-
229	396690,34	2199146,41	Аналитический метод	0,10	-
230	396873,70	2199120,91	Аналитический метод	0,10	-
231	398331,86	2198574,65	Аналитический метод	0,10	-
232	398243,83	2198339,65	Аналитический метод	0,10	-
233	398263,56	2197695,07	Аналитический метод	0,10	-
234	398366,01	2197449,08	Аналитический метод	0,10	-
235	398475,99	2197432,05	Аналитический метод	0,10	-
236	398733,16	2197471,95	Аналитический метод	0,10	-
237	398763,05	2197481,15	Аналитический метод	0,10	-
238	398857,86	2197173,08	Аналитический метод	0,10	-
239	399099,93	2197248,03	Аналитический метод	0,10	-
240	399101,95	2197249,58	Аналитический метод	0,10	-
241	399101,95	2197252,72	Аналитический метод	0,10	-
242	399101,95	2197253,68	Аналитический метод	0,10	-
243	399102,04	2197254,64	Аналитический метод	0,10	-

**ГРАФИЧЕСКОЕ ОПИСАНИЕ**

местоположения границ населенных пунктов, территориальных зон,  
особо охраняемых природных территорий,  
зон с особыми условиями использования территории

**Публичный сервитут в отношении земель и (или) земельного(ых) участка(ов) в целях складирования строительных и иных материалов, возведения некапитальных строений, сооружений (включая ограждения, бытовки, навесы) и (или) размещение строительной техники, которые необходимы для обеспечения строительства инженерного сооружения – линейного объекта: «Газопровод межпоселковый до с. Многоудобное Шкотовского района Приморского края»**

(наименование объекта, местоположение границ которого описано)

**Сведения о местоположении границ объекта**

1	2	3	4	5	6
244	399102,24	2197255,59	Аналитический метод	0,10	-
245	399102,48	2197256,37	Аналитический метод	0,10	-
246	398858,67	2197180,66	Аналитический метод	0,10	-
247	398763,86	2197488,72	Аналитический метод	0,10	-
248	398731,59	2197478,79	Аналитический метод	0,10	-
249	398530,22	2197447,55	Аналитический метод	0,10	-
250	398530,22	2197446,92	Аналитический метод	0,10	-
251	398523,55	2197446,50	Аналитический метод	0,10	-
252	398475,99	2197439,13	Аналитический метод	0,10	-
253	398366,33	2197456,11	Аналитический метод	0,10	-
254	398266,54	2197695,71	Аналитический метод	0,10	-
255	398246,84	2198339,15	Аналитический метод	0,10	-
256	398337,13	2198580,15	Аналитический метод	0,10	-
257	396875,43	2199127,74	Аналитический метод	0,10	-
258	396690,31	2199153,48	Аналитический метод	0,10	-
259	396433,27	2199115,61	Аналитический метод	0,10	-
260	395667,84	2198882,11	Аналитический метод	0,10	-
261	394832,73	2197864,25	Аналитический метод	0,10	-
262	394267,16	2197752,50	Аналитический метод	0,10	-
263	394058,58	2197455,61	Аналитический метод	0,10	-
264	393946,30	2197296,46	Аналитический метод	0,10	-

**ГРАФИЧЕСКОЕ ОПИСАНИЕ**

местоположения границ населенных пунктов, территориальных зон,  
особо охраняемых природных территорий,  
зон с особыми условиями использования территории

**Публичный сервитут в отношении земель и (или) земельного(ых) участка(ов) в целях складирования строительных и иных материалов, возведения некапитальных строений, сооружений (включая ограждения, бытовки, навесы) и (или) размещение строительной техники, которые необходимы для обеспечения строительства инженерного сооружения – линейного объекта: «Газопровод межпоселковый до с. Многоудобное Шкотовского района Приморского края»**

(наименование объекта, местоположение границ которого описано)

**Сведения о местоположении границ объекта**

1	2	3	4	5	6
265	393917,89	2197228,82	Аналитический метод	0,10	-
266	393891,76	2197184,89	Аналитический метод	0,10	-
267	393766,77	2197024,19	Аналитический метод	0,10	-
268	393739,35	2196948,52	Аналитический метод	0,10	-
269	393673,14	2196913,95	Аналитический метод	0,10	-
270	393333,65	2196430,60	Аналитический метод	0,10	-
271	393176,67	2196179,30	Аналитический метод	0,10	-
272	393096,31	2196007,12	Аналитический метод	0,10	-
273	393023,89	2195927,16	Аналитический метод	0,10	-
274	392872,01	2195827,94	Аналитический метод	0,10	-
275	392838,36	2195792,15	Аналитический метод	0,10	-
276	392774,51	2195740,47	Аналитический метод	0,10	-
277	392725,12	2195710,58	Аналитический метод	0,10	-
278	392680,09	2195704,42	Аналитический метод	0,10	-
279	392605,84	2195657,66	Аналитический метод	0,10	-
280	392581,56	2195625,38	Аналитический метод	0,10	-
281	392372,80	2195474,50	Аналитический метод	0,10	-
282	391942,50	2195229,60	Аналитический метод	0,10	-
283	391552,85	2195042,21	Аналитический метод	0,10	-
284	391001,30	2194611,36	Аналитический метод	0,10	-
285	390994,77	2194619,72	Аналитический метод	0,10	-

**ГРАФИЧЕСКОЕ ОПИСАНИЕ**

местоположения границ населенных пунктов, территориальных зон,  
особо охраняемых природных территорий,  
зон с особыми условиями использования территории

**Публичный сервитут в отношении земель и (или) земельного(ых) участка(ов) в целях складирования строительных и иных материалов, возведения некапитальных строений, сооружений (включая ограждения, бытовки, навесы) и (или) размещение строительной техники, которые необходимы для обеспечения строительства инженерного сооружения – линейного объекта: «Газопровод межпоселковый до с. Многоудобное Шкотовского района Приморского края»**

(наименование объекта, местоположение границ которого описано)

**Сведения о местоположении границ объекта**

1	2	3	4	5	6
286	390916,84	2194705,65	Аналитический метод	0,10	-
287	390889,01	2194722,56	Аналитический метод	0,10	-
288	390686,33	2194389,08	Аналитический метод	0,10	-
289	390669,80	2194352,41	Аналитический метод	0,10	-
290	390500,15	2194219,89	Аналитический метод	0,10	-
291	390416,93	2193941,89	Аналитический метод	0,10	-
292	389911,00	2193514,63	Аналитический метод	0,10	-
293	389467,21	2192983,17	Аналитический метод	0,10	-
294	389467,12	2192983,12	Аналитический метод	0,10	-
295	389470,44	2192976,96	Аналитический метод	0,10	-
296	389471,72	2192977,65	Аналитический метод	0,10	-
297	389686,84	2193235,27	Аналитический метод	0,10	-
298	389687,61	2193234,63	Аналитический метод	0,10	-
299	389810,66	2193381,98	Аналитический метод	0,10	-
300	389809,89	2193382,63	Аналитический метод	0,10	-
301	389915,98	2193509,67	Аналитический метод	0,10	-
302	390423,04	2193937,88	Аналитический метод	0,10	-
303	390506,21	2194215,74	Аналитический метод	0,10	-
304	390675,47	2194347,96	Аналитический метод	0,10	-
305	390692,54	2194385,81	Аналитический метод	0,10	-
306	390891,36	2194712,95	Аналитический метод	0,10	-

**ГРАФИЧЕСКОЕ ОПИСАНИЕ**

местоположения границ населенных пунктов, территориальных зон,  
особо охраняемых природных территорий,  
зон с особыми условиями использования территории

**Публичный сервитут в отношении земель и (или) земельного(ых) участка(ов) в целях складирования строительных и иных материалов, возведения некапитальных строений, сооружений (включая ограждения, бытовки, навесы) и (или) размещение строительной техники, которые необходимы для обеспечения строительства инженерного сооружения – линейного объекта: «Газопровод межпоселковый до с. Многоудобное Шкотовского района Приморского края»**

(наименование объекта, местоположение границ которого описано)

**Сведения о местоположении границ объекта**

1	2	3	4	5	6
307	390912,33	2194700,20	Аналитический метод	0,10	-
308	390989,41	2194615,21	Аналитический метод	0,10	-
309	391000,09	2194601,54	Аналитический метод	0,10	-
310	391556,57	2195036,23	Аналитический метод	0,10	-
311	391945,75	2195223,39	Аналитический метод	0,10	-
312	392376,59	2195468,60	Аналитический метод	0,10	-
313	392586,51	2195620,33	Аналитический метод	0,10	-
314	392610,66	2195652,42	Аналитический метод	0,10	-
315	392690,73	2195702,85	Аналитический метод	0,10	-
316	392726,14	2195707,69	Аналитический метод	0,10	-
317	392776,24	2195738,01	Аналитический метод	0,10	-
318	392840,41	2195789,95	Аналитический метод	0,10	-
319	392873,95	2195825,62	Аналитический метод	0,10	-
320	393025,86	2195924,86	Аналитический метод	0,10	-
321	393098,84	2196005,44	Аналитический метод	0,10	-
322	393179,31	2196177,87	Аналитический метод	0,10	-
323	393296,86	2196366,05	Аналитический метод	0,10	-
324	393677,89	2196908,53	Аналитический метод	0,10	-
325	393745,00	2196943,58	Аналитический метод	0,10	-
220	393772,98	2197020,77	Аналитический метод	0,10	-
ПС1(5)					
326	388853,61	2192279,51	Аналитический метод	0,10	-

**ГРАФИЧЕСКОЕ ОПИСАНИЕ**

местоположения границ населенных пунктов, территориальных зон,  
особо охраняемых природных территорий,  
зон с особыми условиями использования территории

**Публичный сервитут в отношении земель и (или) земельного(ых) участка(ов) в целях складирования строительных и иных материалов, возведения некапитальных строений, сооружений (включая ограждения, бытовки, навесы) и (или) размещение строительной техники, которые необходимы для обеспечения строительства инженерного сооружения – линейного объекта: «Газопровод межпоселковый до с. Многоудобное Шкотовского района Приморского края»**

(наименование объекта, местоположение границ которого описано)

**Сведения о местоположении границ объекта**

1	2	3	4	5	6
327	388602,65	2191805,76	Аналитический метод	0,10	-
328	388456,28	2191665,04	Аналитический метод	0,10	-
329	388444,68	2191519,71	Аналитический метод	0,10	-
330	388371,00	2191395,04	Аналитический метод	0,10	-
331	388311,05	2191263,87	Аналитический метод	0,10	-
332	388245,10	2191225,46	Аналитический метод	0,10	-
333	388262,03	2191196,39	Аналитический метод	0,10	-
334	388264,62	2191197,90	Аналитический метод	0,10	-
335	388249,20	2191224,38	Аналитический метод	0,10	-
336	388313,38	2191261,76	Аналитический метод	0,10	-
337	388373,66	2191393,65	Аналитический метод	0,10	-
338	388447,61	2191518,78	Аналитический метод	0,10	-
339	388459,18	2191663,67	Аналитический метод	0,10	-
340	388605,08	2191803,93	Аналитический метод	0,10	-
341	388850,88	2192267,96	Аналитический метод	0,10	-
342	389118,28	2192497,00	Аналитический метод	0,10	-
343	389277,61	2192533,14	Аналитический метод	0,10	-
344	389332,60	2192634,84	Аналитический метод	0,10	-
345	389444,78	2192709,67	Аналитический метод	0,10	-
346	389465,28	2192789,91	Аналитический метод	0,10	-
347	389388,33	2192932,72	Аналитический метод	0,10	-

**ГРАФИЧЕСКОЕ ОПИСАНИЕ**

местоположения границ населенных пунктов, территориальных зон,  
особо охраняемых природных территорий,  
зон с особыми условиями использования территории

**Публичный сервитут в отношении земель и (или) земельного(ых) участка(ов) в целях складирования строительных и иных материалов, возведения некапитальных строений, сооружений (включая ограждения, бытовки, навесы) и (или) размещение строительной техники, которые необходимы для обеспечения строительства инженерного сооружения – линейного объекта: «Газопровод межпоселковый до с. Многоудобное Шкотовского района Приморского края»**

(наименование объекта, местоположение границ которого описано)

**Сведения о местоположении границ объекта**

1	2	3	4	5	6
348	389401,10	2192939,60	Аналитический метод	0,10	-
349	389397,78	2192945,76	Аналитический метод	0,10	-
350	389378,85	2192935,56	Аналитический метод	0,10	-
351	389457,83	2192788,99	Аналитический метод	0,10	-
352	389438,66	2192714,00	Аналитический метод	0,10	-
353	389327,27	2192639,70	Аналитический метод	0,10	-
354	389272,97	2192539,27	Аналитический метод	0,10	-
355	389115,04	2192503,44	Аналитический метод	0,10	-
326	388853,61	2192279,51	Аналитический метод	0,10	-
ПС1(6)					
356	388615,59	2191796,00	Аналитический метод	0,10	-
357	388866,32	2192269,33	Аналитический метод	0,10	-
358	389122,44	2192488,71	Аналитический метод	0,10	-
359	389283,59	2192525,27	Аналитический метод	0,10	-
360	389339,46	2192628,60	Аналитический метод	0,10	-
361	389452,65	2192704,10	Аналитический метод	0,10	-
362	389474,87	2192791,08	Аналитический метод	0,10	-
363	389400,53	2192929,06	Аналитический метод	0,10	-
364	389405,37	2192931,68	Аналитический метод	0,10	-
365	389403,95	2192934,32	Аналитический метод	0,10	-
366	389396,46	2192930,28	Аналитический метод	0,10	-
367	389471,68	2192790,69	Аналитический метод	0,10	-

**ГРАФИЧЕСКОЕ ОПИСАНИЕ**

местоположения границ населенных пунктов, территориальных зон,  
особо охраняемых природных территорий,  
зон с особыми условиями использования территории

**Публичный сервитут в отношении земель и (или) земельного(ых) участка(ов) в целях складирования строительных и иных материалов, возведения некапитальных строений, сооружений (включая ограждения, бытовки, навесы) и (или) размещение строительной техники, которые необходимы для обеспечения строительства инженерного сооружения – линейного объекта: «Газопровод межпоселковый до с. Многоудобное Шкотовского района Приморского края»**

(наименование объекта, местоположение границ которого описано)

**Сведения о местоположении границ объекта**

1	2	3	4	5	6
368	389450,02	2192705,95	Аналитический метод	0,10	-
369	389337,17	2192630,68	Аналитический метод	0,10	-
370	389319,37	2192597,74	Аналитический метод	0,10	-
371	389318,52	2192598,29	Аналитический метод	0,10	-
372	389317,48	2192596,35	Аналитический метод	0,10	-
373	389318,31	2192595,79	Аналитический метод	0,10	-
374	389281,60	2192527,89	Аналитический метод	0,10	-
375	389121,06	2192491,47	Аналитический метод	0,10	-
376	388855,65	2192264,15	Аналитический метод	0,10	-
377	388609,93	2191800,27	Аналитический метод	0,10	-
378	388464,98	2191660,92	Аналитический метод	0,10	-
379	388453,48	2191516,92	Аналитический метод	0,10	-
380	388378,99	2191390,87	Аналитический метод	0,10	-
381	388318,05	2191257,53	Аналитический метод	0,10	-
382	388257,41	2191222,22	Аналитический метод	0,10	-
383	388269,81	2191200,92	Аналитический метод	0,10	-
384	388275,86	2191204,44	Аналитический метод	0,10	-
385	388266,98	2191219,69	Аналитический метод	0,10	-
386	388323,49	2191252,60	Аналитический метод	0,10	-
387	388385,20	2191387,62	Аналитический метод	0,10	-
388	388460,33	2191514,75	Аналитический метод	0,10	-



**ГРАФИЧЕСКОЕ ОПИСАНИЕ**

местоположения границ населенных пунктов, территориальных зон,  
особо охраняемых природных территорий,  
зон с особыми условиями использования территории

**Публичный сервитут в отношении земель и (или) земельного(ых) участка(ов) в целях складирования строительных и иных материалов, возведения некапитальных строений, сооружений (включая ограждения, бытовки, навесы) и (или) размещение строительной техники, которые необходимы для обеспечения строительства инженерного сооружения – линейного объекта: «Газопровод межпоселковый до с. Многоудобное Шкотовского района Приморского края»**

(наименование объекта, местоположение границ которого описано)

**Сведения о местоположении границ объекта**

1	2	3	4	5	6
389	388471,75	2191657,72	Аналитический метод	0,10	-
356	388615,59	2191796,00	Аналитический метод	0,10	-
ПС1(7)					
390	388409,38	2191114,41	Аналитический метод	0,10	-
391	388414,01	2191135,89	Аналитический метод	0,10	-
392	388393,99	2191140,24	Аналитический метод	0,10	-
393	388327,36	2191116,00	Аналитический метод	0,10	-
394	388320,44	2191111,98	Аналитический метод	0,10	-
395	388321,28	2191110,54	Аналитический метод	0,10	-
396	388322,65	2191106,66	Аналитический метод	0,10	-
397	388394,51	2191131,94	Аналитический метод	0,10	-
398	388404,49	2191129,77	Аналитический метод	0,10	-
399	388403,22	2191123,91	Аналитический метод	0,10	-
400	388398,33	2191124,97	Аналитический метод	0,10	-
401	388398,54	2191125,95	Аналитический метод	0,10	-
402	388394,83	2191126,75	Аналитический метод	0,10	-
403	388319,59	2191100,28	Аналитический метод	0,10	-
404	388316,72	2191108,43	Аналитический метод	0,10	-
405	388316,10	2191109,45	Аналитический метод	0,10	-
406	388313,53	2191107,95	Аналитический метод	0,10	-
407	388313,99	2191107,17	Аналитический метод	0,10	-
408	388317,76	2191096,46	Аналитический метод	0,10	-

**ГРАФИЧЕСКОЕ ОПИСАНИЕ**

местоположения границ населенных пунктов, территориальных зон,  
особо охраняемых природных территорий,  
зон с особыми условиями использования территории

**Публичный сервитут в отношении земель и (или) земельного(ых) участка(ов) в целях складирования строительных и иных материалов, возведения некапитальных строений, сооружений (включая ограждения, бытовки, навесы) и (или) размещение строительной техники, которые необходимы для обеспечения строительства инженерного сооружения – линейного объекта: «Газопровод межпоселковый до с. Многоудобное Шкотовского района Приморского края»**

(наименование объекта, местоположение границ которого описано)

**Сведения о местоположении границ объекта**

1	2	3	4	5	6
409	388395,02	2191123,64	Аналитический метод	0,10	-
410	388395,58	2191123,52	Аналитический метод	0,10	-
411	388394,32	2191117,66	Аналитический метод	0,10	-
390	388409,38	2191114,41	Аналитический метод	0,10	-

**3. Сведения о характерных точках части (частей) границы объекта**

Обозначение характерных точек части границы	Координаты, м		Метод определения координат характерной точки	Средняя квадратическа я погрешность положения характерной точки (M <sub>t</sub> ), м	Описание обозначения точки на местности (при наличии)
	X	Y			
1	2	3	4	5	6
Часть № —					
—	—	—	—	—	—



## ГРАФИЧЕСКОЕ ОПИСАНИЕ

местоположения границ населенных пунктов, территориальных зон,  
особо охраняемых природных территорий,  
зон с особыми условиями использования территории

**Публичный сервитут в отношении земель и (или) земельного(ых) участка(ов) в целях складирования строительных и иных материалов, возведения некапитальных строений, сооружений (включая ограждения, бытовки, навесы) и (или) размещение строительной техники, которые необходимы для обеспечения строительства инженерного сооружения – линейного объекта: «Газопровод межпоселковый до с. Многоудобное Шкотовского района Приморского края»**

(наименование объекта, местоположение границ которого описано)

## План границ объекта

### Основной лист

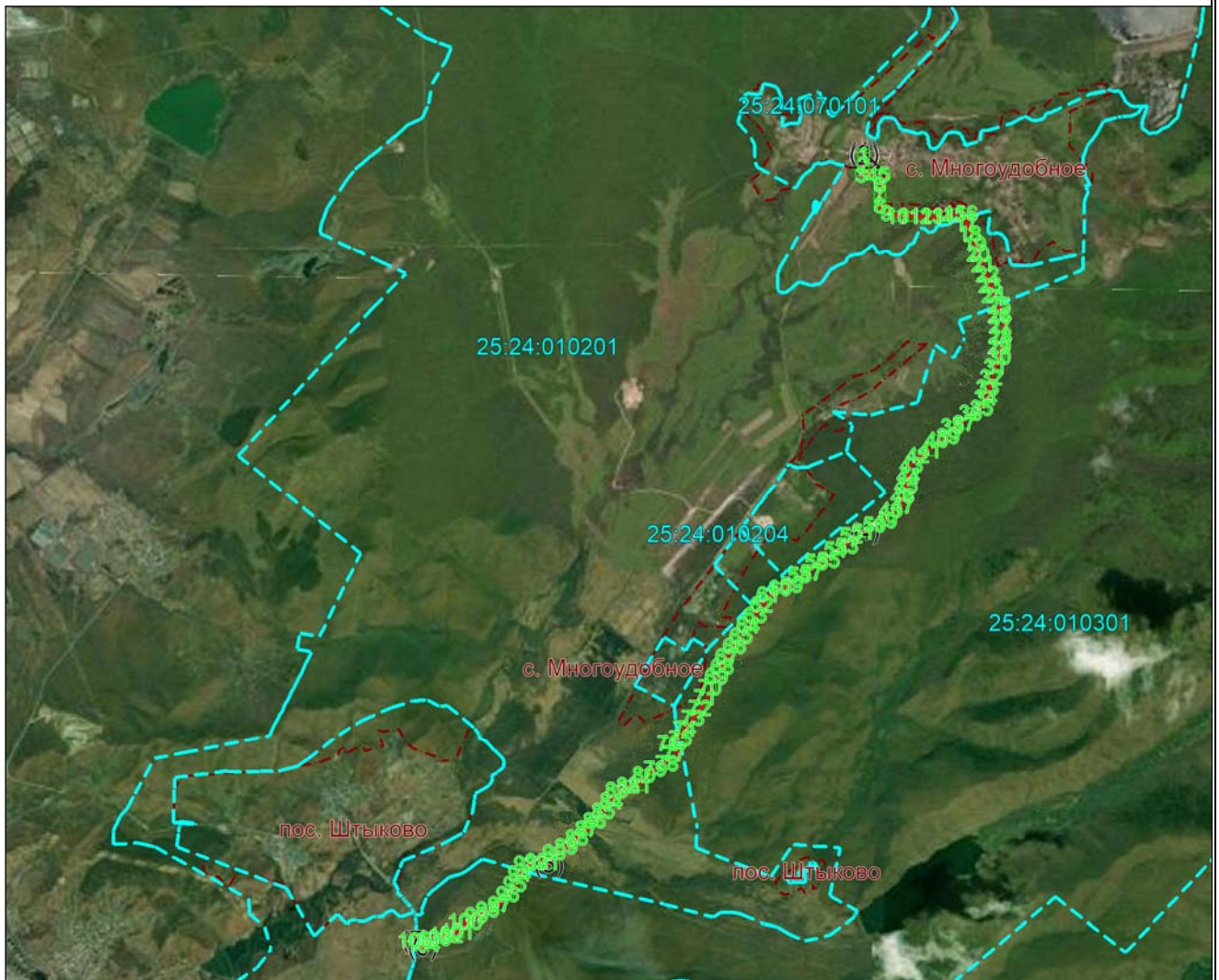

Масштаб 1: 95000

#### Используемые условные знаки и обозначения:

 – область выносного листа,

**23** – номер выносного листа.

Остальные используемые условные знаки и обозначения приведены на отдельной странице в конце раздела.

Дата «30» августа 2024 г.

## ГРАФИЧЕСКОЕ ОПИСАНИЕ

местоположения границ населенных пунктов, территориальных зон,  
особо охраняемых природных территорий,  
зон с особыми условиями использования территории

**Публичный сервитут в отношении земель и (или) земельного(ых) участка(ов) в целях складирования строительных и иных материалов, возведения некапитальных строений, сооружений (включая ограждения, бытовки, навесы) и (или) размещение строительной техники, которые необходимы для обеспечения строительства инженерного сооружения – линейного объекта: «Газопровод межпоселковый до с. Многоудобное Шкотовского района Приморского края»**

(наименование объекта, местоположение границ которого описано)

## План границ объекта

### Выносной лист №1

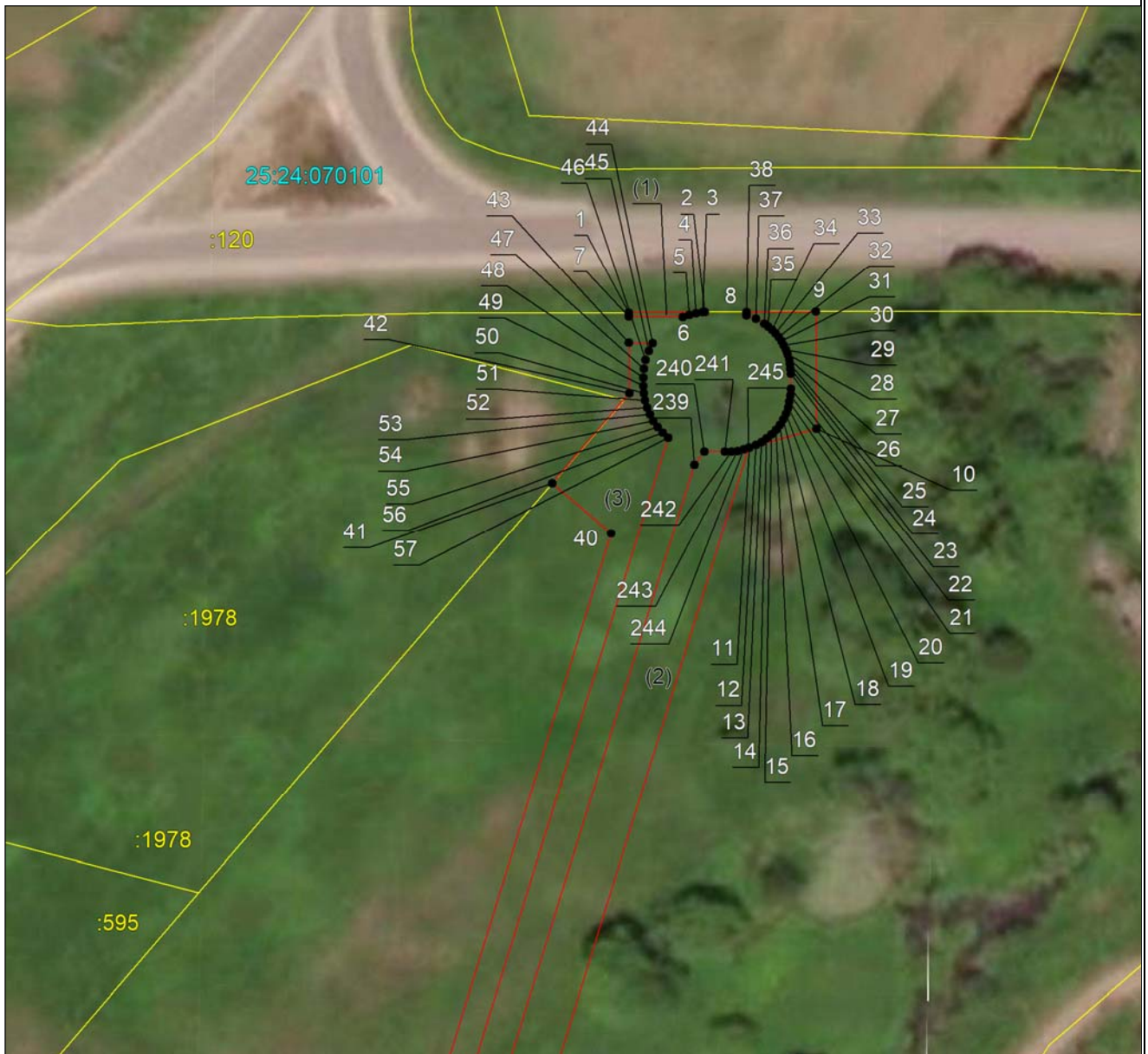

Масштаб 1:1000

Используемые условные знаки и обозначения приведены на отдельной странице в конце раздела.

Дата «30» августа 2024 г.



## ГРАФИЧЕСКОЕ ОПИСАНИЕ

местоположения границ населенных пунктов, территориальных зон,  
особо охраняемых природных территорий,  
зон с особыми условиями использования территории

**Публичный сервитут в отношении земель и (или) земельного(ых) участка(ов) в целях складирования строительных и иных материалов, возведения некапитальных строений, сооружений (включая ограждения, бытовки, навесы) и (или) размещение строительной техники, которые необходимы для обеспечения строительства инженерного сооружения – линейного объекта: «Газопровод межпоселковый до с. Многоудобное Шкотовского района Приморского края»**

(наименование объекта, местоположение границ которого описано)

## План границ объекта

### Выносной лист №2



**Масштаб 1:1000**

Используемые условные знаки и обозначения приведены на отдельной странице в конце раздела.

Дата «30» августа 2024 г.

## ГРАФИЧЕСКОЕ ОПИСАНИЕ

местоположения границ населенных пунктов, территориальных зон,  
особо охраняемых природных территорий,  
зон с особыми условиями использования территории

**Публичный сервитут в отношении земель и (или) земельного(ых) участка(ов) в целях складирования строительных и иных материалов, возведения некапитальных строений, сооружений (включая ограждения, бытовки, навесы) и (или) размещение строительной техники, которые необходимы для обеспечения строительства инженерного сооружения – линейного объекта: «Газопровод межпоселковый до с. Многоудобное Шкотовского района Приморского края»**

(наименование объекта, местоположение границ которого описано)

## План границ объекта

### Выносной лист №3



**Масштаб 1:1000**

Используемые условные знаки и обозначения приведены на отдельной странице в конце раздела.

Дата «30» августа 2024 г.

## ГРАФИЧЕСКОЕ ОПИСАНИЕ

местоположения границ населенных пунктов, территориальных зон,  
особо охраняемых природных территорий,  
зон с особыми условиями использования территории

**Публичный сервитут в отношении земель и (или) земельного(ых) участка(ов) в целях складирования строительных и иных материалов, возведения некапитальных строений, сооружений (включая ограждения, бытовки, навесы) и (или) размещение строительной техники, которые необходимы для обеспечения строительства инженерного сооружения – линейного объекта: «Газопровод межпоселковый до с. Многоудобное Шкотовского района Приморского края»**

(наименование объекта, местоположение границ которого описано)

## План границ объекта

### Выносной лист №4



**Масштаб 1:1000**

Используемые условные знаки и обозначения приведены на отдельной странице в конце раздела.

Дата «30» августа 2024 г.



## ГРАФИЧЕСКОЕ ОПИСАНИЕ

местоположения границ населенных пунктов, территориальных зон,  
особо охраняемых природных территорий,  
зон с особыми условиями использования территории

**Публичный сервитут в отношении земель и (или) земельного(ых) участка(ов) в целях складирования строительных и иных материалов, возведения некапитальных строений, сооружений (включая ограждения, бытовки, навесы) и (или) размещение строительной техники, которые необходимы для обеспечения строительства инженерного сооружения – линейного объекта: «Газопровод межпоселковый до с. Многоудобное Шкотовского района Приморского края»**

(наименование объекта, местоположение границ которого описано)

## План границ объекта

### Выносной лист №5



Масштаб 1:1000

Используемые условные знаки и обозначения приведены на отдельной странице в конце раздела.

Дата «30» августа 2024 г.

## ГРАФИЧЕСКОЕ ОПИСАНИЕ

местоположения границ населенных пунктов, территориальных зон,  
особо охраняемых природных территорий,  
зон с особыми условиями использования территории

**Публичный сервитут в отношении земель и (или) земельного(ых) участка(ов) в целях складирования строительных и иных материалов, возведения некапитальных строений, сооружений (включая ограждения, бытовки, навесы) и (или) размещение строительной техники, которые необходимы для обеспечения строительства инженерного сооружения – линейного объекта: «Газопровод межпоселковый до с. Многоудобное Шкотовского района Приморского края»**

(наименование объекта, местоположение границ которого описано)

## План границ объекта

### Выносной лист №6



**Масштаб 1:1000**

Используемые условные знаки и обозначения приведены на отдельной странице в конце раздела.

Дата «30» августа 2024 г.

## ГРАФИЧЕСКОЕ ОПИСАНИЕ

местоположения границ населенных пунктов, территориальных зон,  
особо охраняемых природных территорий,  
зон с особыми условиями использования территории

**Публичный сервитут в отношении земель и (или) земельного(ых) участка(ов) в целях складирования строительных и иных материалов, возведения некапитальных строений, сооружений (включая ограждения, бытовки, навесы) и (или) размещение строительной техники, которые необходимы для обеспечения строительства инженерного сооружения – линейного объекта: «Газопровод межпоселковый до с. Многоудобное Шкотовского района Приморского края»**

(наименование объекта, местоположение границ которого описано)

## План границ объекта

### Выносной лист №7



Масштаб 1:1000

Используемые условные знаки и обозначения приведены на отдельной странице в конце раздела.

Дата «30» августа 2024 г.



## ГРАФИЧЕСКОЕ ОПИСАНИЕ

местоположения границ населенных пунктов, территориальных зон,  
особо охраняемых природных территорий,  
зон с особыми условиями использования территории

**Публичный сервитут в отношении земель и (или) земельного(ых) участка(ов) в целях складирования строительных и иных материалов, возведения некапитальных строений, сооружений (включая ограждения, бытовки, навесы) и (или) размещение строительной техники, которые необходимы для обеспечения строительства инженерного сооружения – линейного объекта: «Газопровод межпоселковый до с. Многоудобное Шкотовского района Приморского края»**

(наименование объекта, местоположение границ которого описано)

## План границ объекта

### Выносной лист №8



**Масштаб 1:1000**

Используемые условные знаки и обозначения приведены на отдельной странице в конце раздела.

Дата «30» августа 2024 г.

## ГРАФИЧЕСКОЕ ОПИСАНИЕ

местоположения границ населенных пунктов, территориальных зон,  
особо охраняемых природных территорий,  
зон с особыми условиями использования территории

**Публичный сервитут в отношении земель и (или) земельного(ых) участка(ов) в целях складирования строительных и иных материалов, возведения некапитальных строений, сооружений (включая ограждения, бытовки, навесы) и (или) размещение строительной техники, которые необходимы для обеспечения строительства инженерного сооружения – линейного объекта: «Газопровод межпоселковый до с. Многоудобное Шкотовского района Приморского края»**

(наименование объекта, местоположение границ которого описано)

## План границ объекта

### Выносной лист №9



**Масштаб 1:1000**

Используемые условные знаки и обозначения приведены на отдельной странице в конце раздела.

Дата «30» августа 2024 г.

## ГРАФИЧЕСКОЕ ОПИСАНИЕ

местоположения границ населенных пунктов, территориальных зон,  
особо охраняемых природных территорий,  
зон с особыми условиями использования территории

**Публичный сервитут в отношении земель и (или) земельного(ых) участка(ов) в целях складирования строительных и иных материалов, возведения некапитальных строений, сооружений (включая ограждения, бытовки, навесы) и (или) размещение строительной техники, которые необходимы для обеспечения строительства инженерного сооружения – линейного объекта: «Газопровод межпоселковый до с. Многоудобное Шкотовского района Приморского края»**

(наименование объекта, местоположение границ которого описано)

## План границ объекта

### Выносной лист №10



**Масштаб 1:1000**

Используемые условные знаки и обозначения приведены на отдельной странице в конце раздела.

Дата «30» августа 2024 г.



## ГРАФИЧЕСКОЕ ОПИСАНИЕ

местоположения границ населенных пунктов, территориальных зон,  
особо охраняемых природных территорий,  
зон с особыми условиями использования территории

**Публичный сервитут в отношении земель и (или) земельного(ых) участка(ов) в целях складирования строительных и иных материалов, возведения некапитальных строений, сооружений (включая ограждения, бытовки, навесы) и (или) размещение строительной техники, которые необходимы для обеспечения строительства инженерного сооружения – линейного объекта: «Газопровод межпоселковый до с. Многоудобное Шкотовского района Приморского края»**

(наименование объекта, местоположение границ которого описано)

## План границ объекта

### Выносной лист №11



**Масштаб 1:1000**

Используемые условные знаки и обозначения приведены на отдельной странице в конце раздела.

Дата «30» августа 2024 г.

## ГРАФИЧЕСКОЕ ОПИСАНИЕ

местоположения границ населенных пунктов, территориальных зон,  
особо охраняемых природных территорий,  
зон с особыми условиями использования территории

**Публичный сервитут в отношении земель и (или) земельного(ых) участка(ов) в целях складирования строительных и иных материалов, возведения некапитальных строений, сооружений (включая ограждения, бытовки, навесы) и (или) размещение строительной техники, которые необходимы для обеспечения строительства инженерного сооружения – линейного объекта: «Газопровод межпоселковый до с. Многоудобное Шкотовского района Приморского края»**

(наименование объекта, местоположение границ которого описано)

## План границ объекта

### Выносной лист №12



**Масштаб 1:1000**

Используемые условные знаки и обозначения приведены на отдельной странице в конце раздела.

Дата «30» августа 2024 г.



## ГРАФИЧЕСКОЕ ОПИСАНИЕ

местоположения границ населенных пунктов, территориальных зон,  
особо охраняемых природных территорий,  
зон с особыми условиями использования территории

**Публичный сервитут в отношении земель и (или) земельного(ых) участка(ов) в целях складирования строительных и иных материалов, возведения некапитальных строений, сооружений (включая ограждения, бытовки, навесы) и (или) размещение строительной техники, которые необходимы для обеспечения строительства инженерного сооружения – линейного объекта: «Газопровод межпоселковый до с. Многоудобное Шкотовского района Приморского края»**

(наименование объекта, местоположение границ которого описано)

## План границ объекта

### Выносной лист №13



**Масштаб 1:1000**

Используемые условные знаки и обозначения приведены на отдельной странице в конце раздела.

Дата «30» августа 2024 г.

## ГРАФИЧЕСКОЕ ОПИСАНИЕ

местоположения границ населенных пунктов, территориальных зон,  
особо охраняемых природных территорий,  
зон с особыми условиями использования территории

**Публичный сервитут в отношении земель и (или) земельного(ых) участка(ов) в целях складирования строительных и иных материалов, возведения некапитальных строений, сооружений (включая ограждения, бытовки, навесы) и (или) размещение строительной техники, которые необходимы для обеспечения строительства инженерного сооружения – линейного объекта: «Газопровод межпоселковый до с. Многоудобное Шкотовского района Приморского края»**

(наименование объекта, местоположение границ которого описано)

## План границ объекта

### Выносной лист №14



Масштаб 1:1000

Используемые условные знаки и обозначения приведены на отдельной странице в конце раздела.

Дата «30» августа 2024 г.

## ГРАФИЧЕСКОЕ ОПИСАНИЕ

местоположения границ населенных пунктов, территориальных зон,  
особо охраняемых природных территорий,  
зон с особыми условиями использования территории

**Публичный сервитут в отношении земель и (или) земельного(ых) участка(ов) в целях складирования строительных и иных материалов, возведения некапитальных строений, сооружений (включая ограждения, бытовки, навесы) и (или) размещение строительной техники, которые необходимы для обеспечения строительства инженерного сооружения – линейного объекта: «Газопровод межпоселковый до с. Многоудобное Шкотовского района Приморского края»**

(наименование объекта, местоположение границ которого описано)

## План границ объекта

### Выносной лист №15



**Масштаб 1:1000**

Используемые условные знаки и обозначения приведены на отдельной странице в конце раздела.

Дата «30» августа 2024 г.



## ГРАФИЧЕСКОЕ ОПИСАНИЕ

местоположения границ населенных пунктов, территориальных зон,  
особо охраняемых природных территорий,  
зон с особыми условиями использования территории

**Публичный сервитут в отношении земель и (или) земельного(ых) участка(ов) в целях складирования строительных и иных материалов, возведения некапитальных строений, сооружений (включая ограждения, бытовки, навесы) и (или) размещение строительной техники, которые необходимы для обеспечения строительства инженерного сооружения – линейного объекта: «Газопровод межпоселковый до с. Многоудобное Шкотовского района Приморского края»**

(наименование объекта, местоположение границ которого описано)

## План границ объекта

### Выносной лист №16



**Масштаб 1:1000**

Используемые условные знаки и обозначения приведены на отдельной странице в конце раздела.

Дата «30» августа 2024 г.

## ГРАФИЧЕСКОЕ ОПИСАНИЕ

местоположения границ населенных пунктов, территориальных зон,  
особо охраняемых природных территорий,  
зон с особыми условиями использования территории

**Публичный сервитут в отношении земель и (или) земельного(ых) участка(ов) в целях складирования строительных и иных материалов, возведения некапитальных строений, сооружений (включая ограждения, бытовки, навесы) и (или) размещение строительной техники, которые необходимы для обеспечения строительства инженерного сооружения – линейного объекта: «Газопровод межпоселковый до с. Многоудобное Шкотовского района Приморского края»**

(наименование объекта, местоположение границ которого описано)

## План границ объекта

### Выносной лист №17



**Масштаб 1:1000**

Используемые условные знаки и обозначения приведены на отдельной странице в конце раздела.

Дата «30» августа 2024 г.

## ГРАФИЧЕСКОЕ ОПИСАНИЕ

местоположения границ населенных пунктов, территориальных зон,  
особо охраняемых природных территорий,  
зон с особыми условиями использования территории

**Публичный сервитут в отношении земель и (или) земельного(ых) участка(ов) в целях складирования строительных и иных материалов, возведения некапитальных строений, сооружений (включая ограждения, бытовки, навесы) и (или) размещение строительной техники, которые необходимы для обеспечения строительства инженерного сооружения – линейного объекта: «Газопровод межпоселковый до с. Многоудобное Шкотовского района Приморского края»**

(наименование объекта, местоположение границ которого описано)

## План границ объекта

### Выносной лист №18



**Масштаб 1:1000**

Используемые условные знаки и обозначения приведены на отдельной странице в конце раздела.

Дата «30» августа 2024 г.



## ГРАФИЧЕСКОЕ ОПИСАНИЕ

местоположения границ населенных пунктов, территориальных зон,  
особо охраняемых природных территорий,  
зон с особыми условиями использования территории

**Публичный сервитут в отношении земель и (или) земельного(ых) участка(ов) в целях складирования строительных и иных материалов, возведения некапитальных строений, сооружений (включая ограждения, бытовки, навесы) и (или) размещение строительной техники, которые необходимы для обеспечения строительства инженерного сооружения – линейного объекта: «Газопровод межпоселковый до с. Многоудобное Шкотовского района Приморского края»**

(наименование объекта, местоположение границ которого описано)

## План границ объекта

### Выносной лист №19



**Масштаб 1:1000**

Используемые условные знаки и обозначения приведены на отдельной странице в конце раздела.

Дата «30» августа 2024 г.

## ГРАФИЧЕСКОЕ ОПИСАНИЕ

местоположения границ населенных пунктов, территориальных зон,  
особо охраняемых природных территорий,  
зон с особыми условиями использования территории

**Публичный сервитут в отношении земель и (или) земельного(ых) участка(ов) в целях складирования строительных и иных материалов, возведения некапитальных строений, сооружений (включая ограждения, бытовки, навесы) и (или) размещение строительной техники, которые необходимы для обеспечения строительства инженерного сооружения – линейного объекта: «Газопровод межпоселковый до с. Многоудобное Шкотовского района Приморского края»**

(наименование объекта, местоположение границ которого описано)

## План границ объекта

### Выносной лист №20



**Масштаб 1:1000**

Используемые условные знаки и обозначения приведены на отдельной странице в конце раздела.

Дата «30» августа 2024 г.



## ГРАФИЧЕСКОЕ ОПИСАНИЕ

местоположения границ населенных пунктов, территориальных зон,  
особо охраняемых природных территорий,  
зон с особыми условиями использования территории

**Публичный сервитут в отношении земель и (или) земельного(ых) участка(ов) в целях складирования строительных и иных материалов, возведения некапитальных строений, сооружений (включая ограждения, бытовки, навесы) и (или) размещение строительной техники, которые необходимы для обеспечения строительства инженерного сооружения – линейного объекта: «Газопровод межпоселковый до с. Многоудобное Шкотовского района Приморского края»**

(наименование объекта, местоположение границ которого описано)

## План границ объекта

### Выносной лист №21



**Масштаб 1:1000**

Используемые условные знаки и обозначения приведены на отдельной странице в конце раздела.

Дата «30» августа 2024 г.

## ГРАФИЧЕСКОЕ ОПИСАНИЕ

местоположения границ населенных пунктов, территориальных зон,  
особо охраняемых природных территорий,  
зон с особыми условиями использования территории

**Публичный сервитут в отношении земель и (или) земельного(ых) участка(ов) в целях складирования строительных и иных материалов, возведения некапитальных строений, сооружений (включая ограждения, бытовки, навесы) и (или) размещение строительной техники, которые необходимы для обеспечения строительства инженерного сооружения – линейного объекта: «Газопровод межпоселковый до с. Многоудобное Шкотовского района Приморского края»**

(наименование объекта, местоположение границ которого описано)

## План границ объекта

### Выносной лист №22



**Масштаб 1:1000**

Используемые условные знаки и обозначения приведены на отдельной странице в конце раздела.

Дата «30» августа 2024 г.



## ГРАФИЧЕСКОЕ ОПИСАНИЕ

местоположения границ населенных пунктов, территориальных зон,  
особо охраняемых природных территорий,  
зон с особыми условиями использования территории

**Публичный сервитут в отношении земель и (или) земельного(ых) участка(ов) в целях складирования строительных и иных материалов, возведения некапитальных строений, сооружений (включая ограждения, бытовки, навесы) и (или) размещение строительной техники, которые необходимы для обеспечения строительства инженерного сооружения – линейного объекта: «Газопровод межпоселковый до с. Многоудобное Шкотовского района Приморского края»**

(наименование объекта, местоположение границ которого описано)

## План границ объекта

### Выносной лист №23



**Масштаб 1:1000**

Используемые условные знаки и обозначения приведены на отдельной странице в конце раздела.

Дата «30» августа 2024 г.

## ГРАФИЧЕСКОЕ ОПИСАНИЕ

местоположения границ населенных пунктов, территориальных зон,  
особо охраняемых природных территорий,  
зон с особыми условиями использования территории

**Публичный сервитут в отношении земель и (или) земельного(ых) участка(ов) в целях складирования строительных и иных материалов, возведения некапитальных строений, сооружений (включая ограждения, бытовки, навесы) и (или) размещение строительной техники, которые необходимы для обеспечения строительства инженерного сооружения – линейного объекта: «Газопровод межпоселковый до с. Многоудобное Шкотовского района Приморского края»**

(наименование объекта, местоположение границ которого описано)

## План границ объекта

### Выносной лист №24



**Масштаб 1:1000**

Используемые условные знаки и обозначения приведены на отдельной странице в конце раздела.

Дата «30» августа 2024 г.

## ГРАФИЧЕСКОЕ ОПИСАНИЕ

местоположения границ населенных пунктов, территориальных зон,  
особо охраняемых природных территорий,  
зон с особыми условиями использования территории

**Публичный сервитут в отношении земель и (или) земельного(ых) участка(ов) в целях складирования строительных и иных материалов, возведения некапитальных строений, сооружений (включая ограждения, бытовки, навесы) и (или) размещение строительной техники, которые необходимы для обеспечения строительства инженерного сооружения – линейного объекта: «Газопровод межпоселковый до с. Многоудобное Шкотовского района Приморского края»**

(наименование объекта, местоположение границ которого описано)

## План границ объекта

### Выносной лист №25



**Масштаб 1:1000**

Используемые условные знаки и обозначения приведены на отдельной странице в конце раздела.

Дата «30» августа 2024 г.



## ГРАФИЧЕСКОЕ ОПИСАНИЕ

местоположения границ населенных пунктов, территориальных зон,  
особо охраняемых природных территорий,  
зон с особыми условиями использования территории

**Публичный сервитут в отношении земель и (или) земельного(ых) участка(ов) в целях складирования строительных и иных материалов, возведения некапитальных строений, сооружений (включая ограждения, бытовки, навесы) и (или) размещение строительной техники, которые необходимы для обеспечения строительства инженерного сооружения – линейного объекта: «Газопровод межпоселковый до с. Многоудобное Шкотовского района Приморского края»**

(наименование объекта, местоположение границ которого описано)

## План границ объекта

### Выносной лист №26



Масштаб 1:1000

Используемые условные знаки и обозначения приведены на отдельной странице в конце раздела.

Дата «30» августа 2024 г.

## ГРАФИЧЕСКОЕ ОПИСАНИЕ

местоположения границ населенных пунктов, территориальных зон,  
особо охраняемых природных территорий,  
зон с особыми условиями использования территории

**Публичный сервитут в отношении земель и (или) земельного(ых) участка(ов) в целях складирования строительных и иных материалов, возведения некапитальных строений, сооружений (включая ограждения, бытовки, навесы) и (или) размещение строительной техники, которые необходимы для обеспечения строительства инженерного сооружения – линейного объекта: «Газопровод межпоселковый до с. Многоудобное Шкотовского района Приморского края»**

(наименование объекта, местоположение границ которого описано)

## План границ объекта

### Выносной лист №27



**Масштаб 1:1000**

Используемые условные знаки и обозначения приведены на отдельной странице в конце раздела.

Дата «30» августа 2024 г.

## ГРАФИЧЕСКОЕ ОПИСАНИЕ

местоположения границ населенных пунктов, территориальных зон,  
особо охраняемых природных территорий,  
зон с особыми условиями использования территории

**Публичный сервитут в отношении земель и (или) земельного(ых) участка(ов) в целях складирования строительных и иных материалов, возведения некапитальных строений, сооружений (включая ограждения, бытовки, навесы) и (или) размещение строительной техники, которые необходимы для обеспечения строительства инженерного сооружения – линейного объекта: «Газопровод межпоселковый до с. Многоудобное Шкотовского района Приморского края»**

(наименование объекта, местоположение границ которого описано)

## План границ объекта

### Выносной лист №28



Масштаб 1:1000

Используемые условные знаки и обозначения приведены на отдельной странице в конце раздела.

Дата «30» августа 2024 г.



## ГРАФИЧЕСКОЕ ОПИСАНИЕ

местоположения границ населенных пунктов, территориальных зон,  
особо охраняемых природных территорий,  
зон с особыми условиями использования территории

**Публичный сервитут в отношении земель и (или) земельного(ых) участка(ов) в целях складирования строительных и иных материалов, возведения некапитальных строений, сооружений (включая ограждения, бытовки, навесы) и (или) размещение строительной техники, которые необходимы для обеспечения строительства инженерного сооружения – линейного объекта: «Газопровод межпоселковый до с. Многоудобное Шкотовского района Приморского края»**

(наименование объекта, местоположение границ которого описано)

## План границ объекта

### Выносной лист №29



**Масштаб 1:1000**

Используемые условные знаки и обозначения приведены на отдельной странице в конце раздела.

Дата «30» августа 2024 г.

## ГРАФИЧЕСКОЕ ОПИСАНИЕ

местоположения границ населенных пунктов, территориальных зон,  
особо охраняемых природных территорий,  
зон с особыми условиями использования территории

**Публичный сервитут в отношении земель и (или) земельного(ых) участка(ов) в целях складирования строительных и иных материалов, возведения некапитальных строений, сооружений (включая ограждения, бытовки, навесы) и (или) размещение строительной техники, которые необходимы для обеспечения строительства инженерного сооружения – линейного объекта: «Газопровод межпоселковый до с. Многоудобное Шкотовского района Приморского края»**

(наименование объекта, местоположение границ которого описано)

## План границ объекта

### Выносной лист №30



**Масштаб 1:1000**

Используемые условные знаки и обозначения приведены на отдельной странице в конце раздела.

Дата «30» августа 2024 г.

## ГРАФИЧЕСКОЕ ОПИСАНИЕ

местоположения границ населенных пунктов, территориальных зон,  
особо охраняемых природных территорий,  
зон с особыми условиями использования территории

**Публичный сервитут в отношении земель и (или) земельного(ых) участка(ов) в целях складирования строительных и иных материалов, возведения некапитальных строений, сооружений (включая ограждения, бытовки, навесы) и (или) размещение строительной техники, которые необходимы для обеспечения строительства инженерного сооружения – линейного объекта: «Газопровод межпоселковый до с. Многоудобное Шкотовского района Приморского края»**

(наименование объекта, местоположение границ которого описано)

## План границ объекта

### Выносной лист №31



**Масштаб 1:1000**

Используемые условные знаки и обозначения приведены на отдельной странице в конце раздела.

Дата «30» августа 2024 г.



## ГРАФИЧЕСКОЕ ОПИСАНИЕ

местоположения границ населенных пунктов, территориальных зон,  
особо охраняемых природных территорий,  
зон с особыми условиями использования территории

**Публичный сервитут в отношении земель и (или) земельного(ых) участка(ов) в целях складирования строительных и иных материалов, возведения некапитальных строений, сооружений (включая ограждения, бытовки, навесы) и (или) размещение строительной техники, которые необходимы для обеспечения строительства инженерного сооружения – линейного объекта: «Газопровод межпоселковый до с. Многоудобное Шкотовского района Приморского края»**

(наименование объекта, местоположение границ которого описано)

## План границ объекта

### Выносной лист №32



**Масштаб 1:1000**

Используемые условные знаки и обозначения приведены на отдельной странице в конце раздела.

Дата «30» августа 2024 г.

## ГРАФИЧЕСКОЕ ОПИСАНИЕ

местоположения границ населенных пунктов, территориальных зон,  
особо охраняемых природных территорий,  
зон с особыми условиями использования территории

**Публичный сервитут в отношении земель и (или) земельного(ых) участка(ов) в целях складирования строительных и иных материалов, возведения некапитальных строений, сооружений (включая ограждения, бытовки, навесы) и (или) размещение строительной техники, которые необходимы для обеспечения строительства инженерного сооружения – линейного объекта: «Газопровод межпоселковый до с. Многоудобное Шкотовского района Приморского края»**

(наименование объекта, местоположение границ которого описано)

## План границ объекта

### Выносной лист №33



**Масштаб 1:1000**

Используемые условные знаки и обозначения приведены на отдельной странице в конце раздела.

Дата «30» августа 2024 г.



## ГРАФИЧЕСКОЕ ОПИСАНИЕ

местоположения границ населенных пунктов, территориальных зон,  
особо охраняемых природных территорий,  
зон с особыми условиями использования территории

**Публичный сервитут в отношении земель и (или) земельного(ых) участка(ов) в целях складирования строительных и иных материалов, возведения некапитальных строений, сооружений (включая ограждения, бытовки, навесы) и (или) размещение строительной техники, которые необходимы для обеспечения строительства инженерного сооружения – линейного объекта: «Газопровод межпоселковый до с. Многоудобное Шкотовского района Приморского края»**

(наименование объекта, местоположение границ которого описано)

## План границ объекта

### Выносной лист №34



**Масштаб 1:1000**

Используемые условные знаки и обозначения приведены на отдельной странице в конце раздела.

Дата «30» августа 2024 г.



## ГРАФИЧЕСКОЕ ОПИСАНИЕ

местоположения границ населенных пунктов, территориальных зон,  
особо охраняемых природных территорий,  
зон с особыми условиями использования территории

**Публичный сервитут в отношении земель и (или) земельного(ых) участка(ов) в целях складирования строительных и иных материалов, возведения некапитальных строений, сооружений (включая ограждения, бытовки, навесы) и (или) размещение строительной техники, которые необходимы для обеспечения строительства инженерного сооружения – линейного объекта: «Газопровод межпоселковый до с. Многоудобное Шкотовского района Приморского края»**

(наименование объекта, местоположение границ которого описано)

## План границ объекта

### Выносной лист №35



**Масштаб 1:1000**

Используемые условные знаки и обозначения приведены на отдельной странице в конце раздела.

Дата «30» августа 2024 г.

## ГРАФИЧЕСКОЕ ОПИСАНИЕ

местоположения границ населенных пунктов, территориальных зон,  
особо охраняемых природных территорий,  
зон с особыми условиями использования территории

**Публичный сервитут в отношении земель и (или) земельного(ых) участка(ов) в целях складирования строительных и иных материалов, возведения некапитальных строений, сооружений (включая ограждения, бытовки, навесы) и (или) размещение строительной техники, которые необходимы для обеспечения строительства инженерного сооружения – линейного объекта: «Газопровод межпоселковый до с. Многоудобное Шкотовского района Приморского края»**

(наименование объекта, местоположение границ которого описано)

## План границ объекта

### Выносной лист №36



**Масштаб 1:1000**

Используемые условные знаки и обозначения приведены на отдельной странице в конце раздела.

Дата «30» августа 2024 г.



## ГРАФИЧЕСКОЕ ОПИСАНИЕ

местоположения границ населенных пунктов, территориальных зон,  
особо охраняемых природных территорий,  
зон с особыми условиями использования территории

**Публичный сервитут в отношении земель и (или) земельного(ых) участка(ов) в целях складирования строительных и иных материалов, возведения некапитальных строений, сооружений (включая ограждения, бытовки, навесы) и (или) размещение строительной техники, которые необходимы для обеспечения строительства инженерного сооружения – линейного объекта: «Газопровод межпоселковый до с. Многоудобное Шкотовского района Приморского края»**

(наименование объекта, местоположение границ которого описано)

## План границ объекта

### Выносной лист №37



**Масштаб 1:1000**

Используемые условные знаки и обозначения приведены на отдельной странице в конце раздела.

Дата «30» августа 2024 г.

## ГРАФИЧЕСКОЕ ОПИСАНИЕ

местоположения границ населенных пунктов, территориальных зон,  
особо охраняемых природных территорий,  
зон с особыми условиями использования территории

**Публичный сервитут в отношении земель и (или) земельного(ых) участка(ов) в целях складирования строительных и иных материалов, возведения некапитальных строений, сооружений (включая ограждения, бытовки, навесы) и (или) размещение строительной техники, которые необходимы для обеспечения строительства инженерного сооружения – линейного объекта: «Газопровод межпоселковый до с. Многоудобное Шкотовского района Приморского края»**

(наименование объекта, местоположение границ которого описано)

## План границ объекта

### Выносной лист №38



**Масштаб 1:1000**

Используемые условные знаки и обозначения приведены на отдельной странице в конце раздела.

Дата «30» августа 2024 г.



## ГРАФИЧЕСКОЕ ОПИСАНИЕ

местоположения границ населенных пунктов, территориальных зон,  
особо охраняемых природных территорий,  
зон с особыми условиями использования территории

**Публичный сервитут в отношении земель и (или) земельного(ых) участка(ов) в целях складирования строительных и иных материалов, возведения некапитальных строений, сооружений (включая ограждения, бытовки, навесы) и (или) размещение строительной техники, которые необходимы для обеспечения строительства инженерного сооружения – линейного объекта: «Газопровод межпоселковый до с. Многоудобное Шкотовского района Приморского края»**

(наименование объекта, местоположение границ которого описано)

## План границ объекта

### Выносной лист №39



**Масштаб 1:1000**

Используемые условные знаки и обозначения приведены на отдельной странице в конце раздела.

Дата «30» августа 2024 г.



**ГРАФИЧЕСКОЕ ОПИСАНИЕ**

местоположения границ населенных пунктов, территориальных зон,  
особо охраняемых природных территорий,  
зон с особыми условиями использования территории

**Публичный сервитут в отношении земель и (или) земельного(ых) участка(ов) в целях складирования строительных и иных материалов, возведения некапитальных строений, сооружений (включая ограждения, бытовки, навесы) и (или) размещение строительной техники, которые необходимы для обеспечения строительства инженерного сооружения – линейного объекта: «Газопровод межпоселковый до с. Многоудобное Шкотовского района Приморского края»**

(наименование объекта, местоположение границ которого описано)

**План границ объекта**

**Выносной лист №40**



**Масштаб 1:1000**

Используемые условные знаки и обозначения приведены на отдельной странице в конце раздела.

Дата «30» августа 2024 г.

## ГРАФИЧЕСКОЕ ОПИСАНИЕ

местоположения границ населенных пунктов, территориальных зон,  
особо охраняемых природных территорий,  
зон с особыми условиями использования территории

**Публичный сервитут в отношении земель и (или) земельного(ых) участка(ов) в целях складирования строительных и иных материалов, возведения некапитальных строений, сооружений (включая ограждения, бытовки, навесы) и (или) размещение строительной техники, которые необходимы для обеспечения строительства инженерного сооружения – линейного объекта: «Газопровод межпоселковый до с. Многоудобное Шкотовского района Приморского края»**

(наименование объекта, местоположение границ которого описано)

## План границ объекта

### Выносной лист №41



**Масштаб 1:1000**

Используемые условные знаки и обозначения приведены на отдельной странице в конце раздела.

Дата «30» августа 2024 г.



## ГРАФИЧЕСКОЕ ОПИСАНИЕ

местоположения границ населенных пунктов, территориальных зон,  
особо охраняемых природных территорий,  
зон с особыми условиями использования территории

**Публичный сервитут в отношении земель и (или) земельного(ых) участка(ов) в целях складирования строительных и иных материалов, возведения некапитальных строений, сооружений (включая ограждения, бытовки, навесы) и (или) размещение строительной техники, которые необходимы для обеспечения строительства инженерного сооружения – линейного объекта: «Газопровод межпоселковый до с. Многоудобное Шкотовского района Приморского края»**

(наименование объекта, местоположение границ которого описано)

## План границ объекта

### Выносной лист №42



**Масштаб 1:1000**

Используемые условные знаки и обозначения приведены на отдельной странице в конце раздела.

Дата «30» августа 2024 г.

## ГРАФИЧЕСКОЕ ОПИСАНИЕ

местоположения границ населенных пунктов, территориальных зон,  
особо охраняемых природных территорий,  
зон с особыми условиями использования территории

**Публичный сервитут в отношении земель и (или) земельного(ых) участка(ов) в целях складирования строительных и иных материалов, возведения некапитальных строений, сооружений (включая ограждения, бытовки, навесы) и (или) размещение строительной техники, которые необходимы для обеспечения строительства инженерного сооружения – линейного объекта: «Газопровод межпоселковый до с. Многоудобное Шкотовского района Приморского края»**

(наименование объекта, местоположение границ которого описано)

## План границ объекта

### Выносной лист №43



**Масштаб 1:1000**

Используемые условные знаки и обозначения приведены на отдельной странице в конце раздела.

Дата «30» августа 2024 г.



## ГРАФИЧЕСКОЕ ОПИСАНИЕ

местоположения границ населенных пунктов, территориальных зон,  
особо охраняемых природных территорий,  
зон с особыми условиями использования территории

**Публичный сервитут в отношении земель и (или) земельного(ых) участка(ов) в целях складирования строительных и иных материалов, возведения некапитальных строений, сооружений (включая ограждения, бытовки, навесы) и (или) размещение строительной техники, которые необходимы для обеспечения строительства инженерного сооружения – линейного объекта: «Газопровод межпоселковый до с. Многоудобное Шкотовского района Приморского края»**

(наименование объекта, местоположение границ которого описано)

## План границ объекта

### Выносной лист №44



**Масштаб 1:1000**

Используемые условные знаки и обозначения приведены на отдельной странице в конце раздела.

Дата «30» августа 2024 г.

## ГРАФИЧЕСКОЕ ОПИСАНИЕ

местоположения границ населенных пунктов, территориальных зон,  
особо охраняемых природных территорий,  
зон с особыми условиями использования территории

**Публичный сервитут в отношении земель и (или) земельного(ых) участка(ов) в целях складирования строительных и иных материалов, возведения некапитальных строений, сооружений (включая ограждения, бытовки, навесы) и (или) размещение строительной техники, которые необходимы для обеспечения строительства инженерного сооружения – линейного объекта: «Газопровод межпоселковый до с. Многоудобное Шкотовского района Приморского края»**

(наименование объекта, местоположение границ которого описано)

## План границ объекта

### Выносной лист №45



**Масштаб 1:1000**

Используемые условные знаки и обозначения приведены на отдельной странице в конце раздела.

Дата «30» августа 2024 г.



## ГРАФИЧЕСКОЕ ОПИСАНИЕ

местоположения границ населенных пунктов, территориальных зон,  
особо охраняемых природных территорий,  
зон с особыми условиями использования территории

**Публичный сервитут в отношении земель и (или) земельного(ых) участка(ов) в целях складирования строительных и иных материалов, возведения некапитальных строений, сооружений (включая ограждения, бытовки, навесы) и (или) размещение строительной техники, которые необходимы для обеспечения строительства инженерного сооружения – линейного объекта: «Газопровод межпоселковый до с. Многоудобное Шкотовского района Приморского края»**

(наименование объекта, местоположение границ которого описано)

## План границ объекта

### Выносной лист №46



**Масштаб 1:1000**

Используемые условные знаки и обозначения приведены на отдельной странице в конце раздела.

Дата «30» августа 2024 г.

## ГРАФИЧЕСКОЕ ОПИСАНИЕ

местоположения границ населенных пунктов, территориальных зон,  
особо охраняемых природных территорий,  
зон с особыми условиями использования территории

**Публичный сервитут в отношении земель и (или) земельного(ых) участка(ов) в целях складирования строительных и иных материалов, возведения некапитальных строений, сооружений (включая ограждения, бытовки, навесы) и (или) размещение строительной техники, которые необходимы для обеспечения строительства инженерного сооружения – линейного объекта: «Газопровод межпоселковый до с. Многоудобное Шкотовского района Приморского края»**

(наименование объекта, местоположение границ которого описано)

## План границ объекта

### Выносной лист №47



**Масштаб 1:1000**

Используемые условные знаки и обозначения приведены на отдельной странице в конце раздела.

Дата «30» августа 2024 г.



## ГРАФИЧЕСКОЕ ОПИСАНИЕ

местоположения границ населенных пунктов, территориальных зон,  
особо охраняемых природных территорий,  
зон с особыми условиями использования территории

**Публичный сервитут в отношении земель и (или) земельного(ых) участка(ов) в целях складирования строительных и иных материалов, возведения некапитальных строений, сооружений (включая ограждения, бытовки, навесы) и (или) размещение строительной техники, которые необходимы для обеспечения строительства инженерного сооружения – линейного объекта: «Газопровод межпоселковый до с. Многоудобное Шкотовского района Приморского края»**

(наименование объекта, местоположение границ которого описано)

## План границ объекта

### Выносной лист №48



**Масштаб 1:1000**

Используемые условные знаки и обозначения приведены на отдельной странице в конце раздела.

Дата «30» августа 2024 г.

## ГРАФИЧЕСКОЕ ОПИСАНИЕ

местоположения границ населенных пунктов, территориальных зон,  
особо охраняемых природных территорий,  
зон с особыми условиями использования территории

**Публичный сервитут в отношении земель и (или) земельного(ых) участка(ов) в целях складирования строительных и иных материалов, возведения некапитальных строений, сооружений (включая ограждения, бытовки, навесы) и (или) размещение строительной техники, которые необходимы для обеспечения строительства инженерного сооружения – линейного объекта: «Газопровод межпоселковый до с. Многоудобное Шкотовского района**

**Приморского края»**

(наименование объекта, местоположение границ которого описано)

## План границ объекта

### Выносной лист №49



**Масштаб 1:1000**

Используемые условные знаки и обозначения приведены на отдельной странице в конце раздела.

Дата «30» августа 2024 г.



## ГРАФИЧЕСКОЕ ОПИСАНИЕ

местоположения границ населенных пунктов, территориальных зон,  
особо охраняемых природных территорий,  
зон с особыми условиями использования территории

**Публичный сервитут в отношении земель и (или) земельного(ых) участка(ов) в целях складирования строительных и иных материалов, возведения некапитальных строений, сооружений (включая ограждения, бытовки, навесы) и (или) размещение строительной техники, которые необходимы для обеспечения строительства инженерного сооружения – линейного объекта: «Газопровод межпоселковый до с. Многоудобное Шкотовского района Приморского края»**

(наименование объекта, местоположение границ которого описано)

## План границ объекта

### Выносной лист №50



**Масштаб 1:1000**

Используемые условные знаки и обозначения приведены на отдельной странице в конце раздела.

Дата «30» августа 2024 г.

## ГРАФИЧЕСКОЕ ОПИСАНИЕ

местоположения границ населенных пунктов, территориальных зон,  
особо охраняемых природных территорий,  
зон с особыми условиями использования территории

**Публичный сервитут в отношении земель и (или) земельного(ых) участка(ов) в целях складирования строительных и иных материалов, возведения некапитальных строений, сооружений (включая ограждения, бытовки, навесы) и (или) размещение строительной техники, которые необходимы для обеспечения строительства инженерного сооружения – линейного объекта: «Газопровод межпоселковый до с. Многоудобное Шкотовского района Приморского края»**

(наименование объекта, местоположение границ которого описано)

## План границ объекта

### Выносной лист №51



Масштаб 1:1000

Используемые условные знаки и обозначения приведены на отдельной странице в конце раздела.

Дата «30» августа 2024 г.



## ГРАФИЧЕСКОЕ ОПИСАНИЕ

местоположения границ населенных пунктов, территориальных зон,  
особо охраняемых природных территорий,  
зон с особыми условиями использования территории

**Публичный сервитут в отношении земель и (или) земельного(ых) участка(ов) в целях складирования строительных и иных материалов, возведения некапитальных строений, сооружений (включая ограждения, бытовки, навесы) и (или) размещение строительной техники, которые необходимы для обеспечения строительства инженерного сооружения – линейного объекта: «Газопровод межпоселковый до с. Многоудобное Шкотовского района Приморского края»**

(наименование объекта, местоположение границ которого описано)

## План границ объекта

### Выносной лист №52



**Масштаб 1:1000**

Используемые условные знаки и обозначения приведены на отдельной странице в конце раздела.

Дата «30» августа 2024 г.

## ГРАФИЧЕСКОЕ ОПИСАНИЕ

местоположения границ населенных пунктов, территориальных зон,  
особо охраняемых природных территорий,  
зон с особыми условиями использования территории

**Публичный сервитут в отношении земель и (или) земельного(ых) участка(ов) в целях складирования строительных и иных материалов, возведения некапитальных строений, сооружений (включая ограждения, бытовки, навесы) и (или) размещение строительной техники, которые необходимы для обеспечения строительства инженерного сооружения – линейного объекта: «Газопровод межпоселковый до с. Многоудобное Шкотовского района Приморского края»**

(наименование объекта, местоположение границ которого описано)

## План границ объекта

### Выносной лист №53



Масштаб 1:1000

Используемые условные знаки и обозначения приведены на отдельной странице в конце раздела.

Дата «30» августа 2024 г.



## ГРАФИЧЕСКОЕ ОПИСАНИЕ

местоположения границ населенных пунктов, территориальных зон,  
особо охраняемых природных территорий,  
зон с особыми условиями использования территории

**Публичный сервитут в отношении земель и (или) земельного(ых) участка(ов) в целях складирования строительных и иных материалов, возведения некапитальных строений, сооружений (включая ограждения, бытовки, навесы) и (или) размещение строительной техники, которые необходимы для обеспечения строительства инженерного сооружения – линейного объекта: «Газопровод межпоселковый до с. Многоудобное Шкотовского района Приморского края»**

(наименование объекта, местоположение границ которого описано)

## План границ объекта

### Выносной лист №54



**Масштаб 1:1000**

Используемые условные знаки и обозначения приведены на отдельной странице в конце раздела.

Дата «30» августа 2024 г.

## ГРАФИЧЕСКОЕ ОПИСАНИЕ

местоположения границ населенных пунктов, территориальных зон,  
особо охраняемых природных территорий,  
зон с особыми условиями использования территории

**Публичный сервитут в отношении земель и (или) земельного(ых) участка(ов) в целях складирования строительных и иных материалов, возведения некапитальных строений, сооружений (включая ограждения, бытовки, навесы) и (или) размещение строительной техники, которые необходимы для обеспечения строительства инженерного сооружения – линейного объекта: «Газопровод межпоселковый до с. Многоудобное Шкотовского района Приморского края»**

(наименование объекта, местоположение границ которого описано)

## План границ объекта

### Выносной лист №55



**Масштаб 1:1000**

Используемые условные знаки и обозначения приведены на отдельной странице в конце раздела.

Дата «30» августа 2024 г.



**ГРАФИЧЕСКОЕ ОПИСАНИЕ**

местоположения границ населенных пунктов, территориальных зон,  
особо охраняемых природных территорий,  
зон с особыми условиями использования территории

**Публичный сервитут в отношении земель и (или) земельного(ых) участка(ов) в целях складирования строительных и иных материалов, возведения некапитальных строений, сооружений (включая ограждения, бытовки, навесы) и (или) размещение строительной техники, которые необходимы для обеспечения строительства инженерного сооружения – линейного объекта: «Газопровод межпоселковый до с. Многоудобное Шкотовского района Приморского края»**

(наименование объекта, местоположение границ которого описано)

**План границ объекта**

**Выносной лист №56**



**Масштаб 1:1000**

Используемые условные знаки и обозначения приведены на отдельной странице в конце раздела.

Дата «30» августа 2024 г.

## ГРАФИЧЕСКОЕ ОПИСАНИЕ

местоположения границ населенных пунктов, территориальных зон,  
особо охраняемых природных территорий,  
зон с особыми условиями использования территории

**Публичный сервитут в отношении земель и (или) земельного(ых) участка(ов) в целях складирования строительных и иных материалов, возведения некапитальных строений, сооружений (включая ограждения, бытовки, навесы) и (или) размещение строительной техники, которые необходимы для обеспечения строительства инженерного сооружения – линейного объекта: «Газопровод межпоселковый до с. Многоудобное Шкотовского района Приморского края»**

(наименование объекта, местоположение границ которого описано)

## План границ объекта

### Выносной лист №57



**Масштаб 1:1000**

Используемые условные знаки и обозначения приведены на отдельной странице в конце раздела.

Дата «30» августа 2024 г.



## ГРАФИЧЕСКОЕ ОПИСАНИЕ

местоположения границ населенных пунктов, территориальных зон,  
особо охраняемых природных территорий,  
зон с особыми условиями использования территории

**Публичный сервитут в отношении земель и (или) земельного(ых) участка(ов) в целях складирования строительных и иных материалов, возведения некапитальных строений, сооружений (включая ограждения, бытовки, навесы) и (или) размещение строительной техники, которые необходимы для обеспечения строительства инженерного сооружения – линейного объекта: «Газопровод межпоселковый до с. Многоудобное Шкотовского района Приморского края»**

(наименование объекта, местоположение границ которого описано)

## План границ объекта

### Выносной лист №58



**Масштаб 1:1000**

Используемые условные знаки и обозначения приведены на отдельной странице в конце раздела.

Дата «30» августа 2024 г.

## ГРАФИЧЕСКОЕ ОПИСАНИЕ

местоположения границ населенных пунктов, территориальных зон,  
особо охраняемых природных территорий,  
зон с особыми условиями использования территории

**Публичный сервитут в отношении земель и (или) земельного(ых) участка(ов) в целях складирования строительных и иных материалов, возведения некапитальных строений, сооружений (включая ограждения, бытовки, навесы) и (или) размещение строительной техники, которые необходимы для обеспечения строительства инженерного сооружения – линейного объекта: «Газопровод межпоселковый до с. Многоудобное Шкотовского района Приморского края»**

(наименование объекта, местоположение границ которого описано)

## План границ объекта

### Выносной лист №59



Масштаб 1:1000

Используемые условные знаки и обозначения приведены на отдельной странице в конце раздела.

Дата «30» августа 2024 г.



## ГРАФИЧЕСКОЕ ОПИСАНИЕ

местоположения границ населенных пунктов, территориальных зон,  
особо охраняемых природных территорий,  
зон с особыми условиями использования территории

**Публичный сервитут в отношении земель и (или) земельного(ых) участка(ов) в целях складирования строительных и иных материалов, возведения некапитальных строений, сооружений (включая ограждения, бытовки, навесы) и (или) размещение строительной техники, которые необходимы для обеспечения строительства инженерного сооружения – линейного объекта: «Газопровод межпоселковый до с. Многоудобное Шкотовского района Приморского края»**

(наименование объекта, местоположение границ которого описано)

## План границ объекта

### Выносной лист №60



**Масштаб 1:1000**

Используемые условные знаки и обозначения приведены на отдельной странице в конце раздела.

Дата «30» августа 2024 г.

## ГРАФИЧЕСКОЕ ОПИСАНИЕ

местоположения границ населенных пунктов, территориальных зон,  
особо охраняемых природных территорий,  
зон с особыми условиями использования территории

**Публичный сервитут в отношении земель и (или) земельного(ых) участка(ов) в целях складирования строительных и иных материалов, возведения некапитальных строений, сооружений (включая ограждения, бытовки, навесы) и (или) размещение строительной техники, которые необходимы для обеспечения строительства инженерного сооружения – линейного объекта: «Газопровод межпоселковый до с. Многоудобное Шкотовского района Приморского края»**

(наименование объекта, местоположение границ которого описано)

## План границ объекта

### Выносной лист №61



Масштаб 1:1000

Используемые условные знаки и обозначения приведены на отдельной странице в конце раздела.

Дата «30» августа 2024 г.



## ГРАФИЧЕСКОЕ ОПИСАНИЕ

местоположения границ населенных пунктов, территориальных зон,  
особо охраняемых природных территорий,  
зон с особыми условиями использования территории

**Публичный сервитут в отношении земель и (или) земельного(ых) участка(ов) в целях складирования строительных и иных материалов, возведения некапитальных строений, сооружений (включая ограждения, бытовки, навесы) и (или) размещение строительной техники, которые необходимы для обеспечения строительства инженерного сооружения – линейного объекта: «Газопровод межпоселковый до с. Многоудобное Шкотовского района Приморского края»**

(наименование объекта, местоположение границ которого описано)

## План границ объекта

### Выносной лист №62



**Масштаб 1:1000**

Используемые условные знаки и обозначения приведены на отдельной странице в конце раздела.

Дата «30» августа 2024 г.



## ГРАФИЧЕСКОЕ ОПИСАНИЕ

местоположения границ населенных пунктов, территориальных зон,  
особо охраняемых природных территорий,  
зон с особыми условиями использования территории

**Публичный сервитут в отношении земель и (или) земельного(ых) участка(ов) в целях складирования строительных и иных материалов, возведения некапитальных строений, сооружений (включая ограждения, бытовки, навесы) и (или) размещение строительной техники, которые необходимы для обеспечения строительства инженерного сооружения – линейного объекта: «Газопровод межпоселковый до с. Многоудобное Шкотовского района Приморского края»**

(наименование объекта, местоположение границ которого описано)

## План границ объекта

### Выносной лист №63



**Масштаб 1:1000**

Используемые условные знаки и обозначения приведены на отдельной странице в конце раздела.

Дата «30» августа 2024 г.

## ГРАФИЧЕСКОЕ ОПИСАНИЕ

местоположения границ населенных пунктов, территориальных зон,  
особо охраняемых природных территорий,  
зон с особыми условиями использования территории

**Публичный сервитут в отношении земель и (или) земельного(ых) участка(ов) в целях складирования строительных и иных материалов, возведения некапитальных строений, сооружений (включая ограждения, бытовки, навесы) и (или) размещение строительной техники, которые необходимы для обеспечения строительства инженерного сооружения – линейного объекта: «Газопровод межпоселковый до с. Многоудобное Шкотовского района Приморского края»**

(наименование объекта, местоположение границ которого описано)

## План границ объекта

### Выносной лист №64



**Масштаб 1:1000**

Используемые условные знаки и обозначения приведены на отдельной странице в конце раздела.

Дата «30» августа 2024 г.



## ГРАФИЧЕСКОЕ ОПИСАНИЕ

местоположения границ населенных пунктов, территориальных зон,  
особо охраняемых природных территорий,  
зон с особыми условиями использования территории

**Публичный сервитут в отношении земель и (или) земельного(ых) участка(ов) в целях складирования строительных и иных материалов, возведения некапитальных строений, сооружений (включая ограждения, бытовки, навесы) и (или) размещение строительной техники, которые необходимы для обеспечения строительства инженерного сооружения – линейного объекта: «Газопровод межпоселковый до с. Многоудобное Шкотовского района Приморского края»**

(наименование объекта, местоположение границ которого описано)

## План границ объекта

### Выносной лист №65



**Масштаб 1:1000**

Используемые условные знаки и обозначения приведены на отдельной странице в конце раздела.

Дата «30» августа 2024 г.



## ГРАФИЧЕСКОЕ ОПИСАНИЕ

местоположения границ населенных пунктов, территориальных зон,  
особо охраняемых природных территорий,  
зон с особыми условиями использования территории

**Публичный сервитут в отношении земель и (или) земельного(ых) участка(ов) в целях складирования строительных и иных материалов, возведения некапитальных строений, сооружений (включая ограждения, бытовки, навесы) и (или) размещение строительной техники, которые необходимы для обеспечения строительства инженерного сооружения – линейного объекта: «Газопровод межпоселковый до с. Многоудобное Шкотовского района Приморского края»**

(наименование объекта, местоположение границ которого описано)

## План границ объекта

### Выносной лист №66



**Масштаб 1:1000**

Используемые условные знаки и обозначения приведены на отдельной странице в конце раздела.

Дата «30» августа 2024 г.

## ГРАФИЧЕСКОЕ ОПИСАНИЕ

местоположения границ населенных пунктов, территориальных зон,  
особо охраняемых природных территорий,  
зон с особыми условиями использования территории

**Публичный сервитут в отношении земель и (или) земельного(ых) участка(ов) в целях складирования строительных и иных материалов, возведения некапитальных строений, сооружений (включая ограждения, бытовки, навесы) и (или) размещение строительной техники, которые необходимы для обеспечения строительства инженерного сооружения – линейного объекта: «Газопровод межпоселковый до с. Многоудобное Шкотовского района Приморского края»**

(наименование объекта, местоположение границ которого описано)

## План границ объекта

### Выносной лист №67



**Масштаб 1:1000**

Используемые условные знаки и обозначения приведены на отдельной странице в конце раздела.

Дата «30» августа 2024 г.



## ГРАФИЧЕСКОЕ ОПИСАНИЕ

местоположения границ населенных пунктов, территориальных зон,  
особо охраняемых природных территорий,  
зон с особыми условиями использования территории

**Публичный сервитут в отношении земель и (или) земельного(ых) участка(ов) в целях складирования строительных и иных материалов, возведения некапитальных строений, сооружений (включая ограждения, бытовки, навесы) и (или) размещение строительной техники, которые необходимы для обеспечения строительства инженерного сооружения – линейного объекта: «Газопровод межпоселковый до с. Многоудобное Шкотовского района Приморского края»**

(наименование объекта, местоположение границ которого описано)

## План границ объекта

### Выносной лист №68



**Масштаб 1:1000**

Используемые условные знаки и обозначения приведены на отдельной странице в конце раздела.

Дата «30» августа 2024 г.



## ГРАФИЧЕСКОЕ ОПИСАНИЕ

местоположения границ населенных пунктов, территориальных зон,  
особо охраняемых природных территорий,  
зон с особыми условиями использования территории

**Публичный сервитут в отношении земель и (или) земельного(ых) участка(ов) в целях складирования строительных и иных материалов, возведения некапитальных строений, сооружений (включая ограждения, бытовки, навесы) и (или) размещение строительной техники, которые необходимы для обеспечения строительства инженерного сооружения – линейного объекта: «Газопровод межпоселковый до с. Многоудобное Шкотовского района Приморского края»**

(наименование объекта, местоположение границ которого описано)

## План границ объекта

### Выносной лист №69



**Масштаб 1:1000**

Используемые условные знаки и обозначения приведены на отдельной странице в конце раздела.

Дата «30» августа 2024 г.

## ГРАФИЧЕСКОЕ ОПИСАНИЕ

местоположения границ населенных пунктов, территориальных зон,  
особо охраняемых природных территорий,  
зон с особыми условиями использования территории

**Публичный сервитут в отношении земель и (или) земельного(ых) участка(ов) в целях складирования строительных и иных материалов, возведения некапитальных строений, сооружений (включая ограждения, бытовки, навесы) и (или) размещение строительной техники, которые необходимы для обеспечения строительства инженерного сооружения – линейного объекта: «Газопровод межпоселковый до с. Многоудобное Шкотовского района Приморского края»**

(наименование объекта, местоположение границ которого описано)

## План границ объекта

### Выносной лист №70



**Масштаб 1:1000**

Используемые условные знаки и обозначения приведены на отдельной странице в конце раздела.

Дата «30» августа 2024 г.



## ГРАФИЧЕСКОЕ ОПИСАНИЕ

местоположения границ населенных пунктов, территориальных зон,  
особо охраняемых природных территорий,  
зон с особыми условиями использования территории

**Публичный сервитут в отношении земель и (или) земельного(ых) участка(ов) в целях складирования строительных и иных материалов, возведения некапитальных строений, сооружений (включая ограждения, бытовки, навесы) и (или) размещение строительной техники, которые необходимы для обеспечения строительства инженерного сооружения – линейного объекта: «Газопровод межпоселковый до с. Многоудобное Шкотовского района Приморского края»**

(наименование объекта, местоположение границ которого описано)

## План границ объекта

### Выносной лист №71



**Масштаб 1:1000**

Используемые условные знаки и обозначения приведены на отдельной странице в конце раздела.

Дата «30» августа 2024 г.



## ГРАФИЧЕСКОЕ ОПИСАНИЕ

местоположения границ населенных пунктов, территориальных зон,  
особо охраняемых природных территорий,  
зон с особыми условиями использования территории

**Публичный сервитут в отношении земель и (или) земельного(ых) участка(ов) в целях складирования строительных и иных материалов, возведения некапитальных строений, сооружений (включая ограждения, бытовки, навесы) и (или) размещение строительной техники, которые необходимы для обеспечения строительства инженерного сооружения – линейного объекта: «Газопровод межпоселковый до с. Многоудобное Шкотовского района Приморского края»**

(наименование объекта, местоположение границ которого описано)

## План границ объекта

### Выносной лист №72



**Масштаб 1:1000**

Используемые условные знаки и обозначения приведены на отдельной странице в конце раздела.

Дата «30» августа 2024 г.

## ГРАФИЧЕСКОЕ ОПИСАНИЕ

местоположения границ населенных пунктов, территориальных зон,  
особо охраняемых природных территорий,  
зон с особыми условиями использования территории

**Публичный сервитут в отношении земель и (или) земельного(ых) участка(ов) в целях складирования строительных и иных материалов, возведения некапитальных строений, сооружений (включая ограждения, бытовки, навесы) и (или) размещение строительной техники, которые необходимы для обеспечения строительства инженерного сооружения – линейного объекта: «Газопровод межпоселковый до с. Многоудобное Шкотовского района Приморского края»**

(наименование объекта, местоположение границ которого описано)

## План границ объекта

### Выносной лист №73



**Масштаб 1:1000**

Используемые условные знаки и обозначения приведены на отдельной странице в конце раздела.

Дата «30» августа 2024 г.



## ГРАФИЧЕСКОЕ ОПИСАНИЕ

местоположения границ населенных пунктов, территориальных зон,  
особо охраняемых природных территорий,  
зон с особыми условиями использования территории

**Публичный сервитут в отношении земель и (или) земельного(ых) участка(ов) в целях складирования строительных и иных материалов, возведения некапитальных строений, сооружений (включая ограждения, бытовки, навесы) и (или) размещение строительной техники, которые необходимы для обеспечения строительства инженерного сооружения – линейного объекта: «Газопровод межпоселковый до с. Многоудобное Шкотовского района Приморского края»**

(наименование объекта, местоположение границ которого описано)

## План границ объекта

### Выносной лист №74



**Масштаб 1:1000**

Используемые условные знаки и обозначения приведены на отдельной странице в конце раздела.

Дата «30» августа 2024 г.



## ГРАФИЧЕСКОЕ ОПИСАНИЕ

местоположения границ населенных пунктов, территориальных зон,  
особо охраняемых природных территорий,  
зон с особыми условиями использования территории

**Публичный сервитут в отношении земель и (или) земельного(ых) участка(ов) в целях складирования строительных и иных материалов, возведения некапитальных строений, сооружений (включая ограждения, бытовки, навесы) и (или) размещение строительной техники, которые необходимы для обеспечения строительства инженерного сооружения – линейного объекта: «Газопровод межпоселковый до с. Многоудобное Шкотовского района Приморского края»**

(наименование объекта, местоположение границ которого описано)

## План границ объекта

### Выносной лист №75



Масштаб 1:1000

Используемые условные знаки и обозначения приведены на отдельной странице в конце раздела.

Дата «30» августа 2024 г.

## ГРАФИЧЕСКОЕ ОПИСАНИЕ

местоположения границ населенных пунктов, территориальных зон,  
особо охраняемых природных территорий,  
зон с особыми условиями использования территории

**Публичный сервитут в отношении земель и (или) земельного(ых) участка(ов) в целях складирования строительных и иных материалов, возведения некапитальных строений, сооружений (включая ограждения, бытовки, навесы) и (или) размещение строительной техники, которые необходимы для обеспечения строительства инженерного сооружения – линейного объекта: «Газопровод межпоселковый до с. Многоудобное Шкотовского района Приморского края»**

(наименование объекта, местоположение границ которого описано)

## План границ объекта

### Выносной лист №76



**Масштаб 1:1000**

Используемые условные знаки и обозначения приведены на отдельной странице в конце раздела.

Дата «30» августа 2024 г.



## ГРАФИЧЕСКОЕ ОПИСАНИЕ

местоположения границ населенных пунктов, территориальных зон,  
особо охраняемых природных территорий,  
зон с особыми условиями использования территории

**Публичный сервитут в отношении земель и (или) земельного(ых) участка(ов) в целях складирования строительных и иных материалов, возведения некапитальных строений, сооружений (включая ограждения, бытовки, навесы) и (или) размещение строительной техники, которые необходимы для обеспечения строительства инженерного сооружения – линейного объекта: «Газопровод межпоселковый до с. Многоудобное Шкотовского района Приморского края»**

(наименование объекта, местоположение границ которого описано)

## План границ объекта

### Выносной лист №77



Масштаб 1:1000

Используемые условные знаки и обозначения приведены на отдельной странице в конце раздела.

Дата «30» августа 2024 г.



## ГРАФИЧЕСКОЕ ОПИСАНИЕ

местоположения границ населенных пунктов, территориальных зон,  
особо охраняемых природных территорий,  
зон с особыми условиями использования территории

**Публичный сервитут в отношении земель и (или) земельного(ых) участка(ов) в целях складирования строительных и иных материалов, возведения некапитальных строений, сооружений (включая ограждения, бытовки, навесы) и (или) размещение строительной техники, которые необходимы для обеспечения строительства инженерного сооружения – линейного объекта: «Газопровод межпоселковый до с. Многоудобное Шкотовского района Приморского края»**

(наименование объекта, местоположение границ которого описано)

## План границ объекта

### Выносной лист №78



**Масштаб 1:1000**

Используемые условные знаки и обозначения приведены на отдельной странице в конце раздела.

Дата «30» августа 2024 г.

**ГРАФИЧЕСКОЕ ОПИСАНИЕ**

местоположения границ населенных пунктов, территориальных зон,  
особо охраняемых природных территорий,  
зон с особыми условиями использования территории

**Публичный сервитут в отношении земель и (или) земельного(ых) участка(ов) в целях складирования строительных и иных материалов, возведения некапитальных строений, сооружений (включая ограждения, бытовки, навесы) и (или) размещение строительной техники, которые необходимы для обеспечения строительства инженерного сооружения – линейного объекта: «Газопровод межпоселковый до с. Многоудобное Шкотовского района Приморского края»**

(наименование объекта, местоположение границ которого описано)

**План границ объекта**

**Выносной лист №79**



**Масштаб 1:1000**

Используемые условные знаки и обозначения приведены на отдельной странице в конце раздела.

Дата «30» августа 2024 г.



## ГРАФИЧЕСКОЕ ОПИСАНИЕ

местоположения границ населенных пунктов, территориальных зон,  
особо охраняемых природных территорий,  
зон с особыми условиями использования территории

**Публичный сервитут в отношении земель и (или) земельного(ых) участка(ов) в целях складирования строительных и иных материалов, возведения некапитальных строений, сооружений (включая ограждения, бытовки, навесы) и (или) размещение строительной техники, которые необходимы для обеспечения строительства инженерного сооружения – линейного объекта: «Газопровод межпоселковый до с. Многоудобное Шкотовского района Приморского края»**

(наименование объекта, местоположение границ которого описано)

## План границ объекта

### Выносной лист №80



**Масштаб 1:1000**

Используемые условные знаки и обозначения приведены на отдельной странице в конце раздела.

Дата «30» августа 2024 г.



## ГРАФИЧЕСКОЕ ОПИСАНИЕ

местоположения границ населенных пунктов, территориальных зон,  
особо охраняемых природных территорий,  
зон с особыми условиями использования территории

**Публичный сервитут в отношении земель и (или) земельного(ых) участка(ов) в целях складирования строительных и иных материалов, возведения некапитальных строений, сооружений (включая ограждения, бытовки, навесы) и (или) размещение строительной техники, которые необходимы для обеспечения строительства инженерного сооружения – линейного объекта: «Газопровод межпоселковый до с. Многоудобное Шкотовского района Приморского края»**

(наименование объекта, местоположение границ которого описано)

## План границ объекта

### Выносной лист №81



**Масштаб 1:1000**

Используемые условные знаки и обозначения приведены на отдельной странице в конце раздела.

Дата «30» августа 2024 г.

## ГРАФИЧЕСКОЕ ОПИСАНИЕ

местоположения границ населенных пунктов, территориальных зон,  
особо охраняемых природных территорий,  
зон с особыми условиями использования территории

**Публичный сервитут в отношении земель и (или) земельного(ых) участка(ов) в целях складирования строительных и иных материалов, возведения некапитальных строений, сооружений (включая ограждения, бытовки, навесы) и (или) размещение строительной техники, которые необходимы для обеспечения строительства инженерного сооружения – линейного объекта: «Газопровод межпоселковый до с. Многоудобное Шкотовского района Приморского края»**

(наименование объекта, местоположение границ которого описано)

## План границ объекта

### Выносной лист №82



**Масштаб 1:1000**

Используемые условные знаки и обозначения приведены на отдельной странице в конце раздела.

Дата «30» августа 2024 г.



## ГРАФИЧЕСКОЕ ОПИСАНИЕ

местоположения границ населенных пунктов, территориальных зон,  
особо охраняемых природных территорий,  
зон с особыми условиями использования территории

**Публичный сервитут в отношении земель и (или) земельного(ых) участка(ов) в целях складирования строительных и иных материалов, возведения некапитальных строений, сооружений (включая ограждения, бытовки, навесы) и (или) размещение строительной техники, которые необходимы для обеспечения строительства инженерного сооружения – линейного объекта: «Газопровод межпоселковый до с. Многоудобное Шкотовского района Приморского края»**

(наименование объекта, местоположение границ которого описано)

## План границ объекта

### Выносной лист №83



**Масштаб 1:1000**

Используемые условные знаки и обозначения приведены на отдельной странице в конце раздела.

Дата «30» августа 2024 г.



## ГРАФИЧЕСКОЕ ОПИСАНИЕ

местоположения границ населенных пунктов, территориальных зон,  
особо охраняемых природных территорий,  
зон с особыми условиями использования территории

**Публичный сервитут в отношении земель и (или) земельного(ых) участка(ов) в целях складирования строительных и иных материалов, возведения некапитальных строений, сооружений (включая ограждения, бытовки, навесы) и (или) размещение строительной техники, которые необходимы для обеспечения строительства инженерного сооружения – линейного объекта: «Газопровод межпоселковый до с. Многоудобное Шкотовского района Приморского края»**

(наименование объекта, местоположение границ которого описано)

## План границ объекта

### Выносной лист №84



**Масштаб 1:1000**

Используемые условные знаки и обозначения приведены на отдельной странице в конце раздела.

Дата «30» августа 2024 г.

## ГРАФИЧЕСКОЕ ОПИСАНИЕ

местоположения границ населенных пунктов, территориальных зон,  
особо охраняемых природных территорий,  
зон с особыми условиями использования территории

**Публичный сервитут в отношении земель и (или) земельного(ых) участка(ов) в целях складирования строительных и иных материалов, возведения некапитальных строений, сооружений (включая ограждения, бытовки, навесы) и (или) размещение строительной техники, которые необходимы для обеспечения строительства инженерного сооружения – линейного объекта: «Газопровод межпоселковый до с. Многоудобное Шкотовского района Приморского края»**

(наименование объекта, местоположение границ которого описано)

## План границ объекта

### Выносной лист №85



**Масштаб 1:1000**

Используемые условные знаки и обозначения приведены на отдельной странице в конце раздела.

Дата «30» августа 2024 г.

## ГРАФИЧЕСКОЕ ОПИСАНИЕ

местоположения границ населенных пунктов, территориальных зон,  
особо охраняемых природных территорий,  
зон с особыми условиями использования территории

**Публичный сервитут в отношении земель и (или) земельного(ых) участка(ов) в целях складирования строительных и иных материалов, возведения некапитальных строений, сооружений (включая ограждения, бытовки, навесы) и (или) размещение строительной техники, которые необходимы для обеспечения строительства инженерного сооружения – линейного объекта: «Газопровод межпоселковый до с. Многоудобное Шкотовского района Приморского края»**

(наименование объекта, местоположение границ которого описано)

## План границ объекта

### Выносной лист №86



**Масштаб 1:1000**

Используемые условные знаки и обозначения приведены на отдельной странице в конце раздела.

Дата «30» августа 2024 г.



## ГРАФИЧЕСКОЕ ОПИСАНИЕ

местоположения границ населенных пунктов, территориальных зон,  
особо охраняемых природных территорий,  
зон с особыми условиями использования территории

**Публичный сервитут в отношении земель и (или) земельного(ых) участка(ов) в целях складирования строительных и иных материалов, возведения некапитальных строений, сооружений (включая ограждения, бытовки, навесы) и (или) размещение строительной техники, которые необходимы для обеспечения строительства инженерного сооружения – линейного объекта: «Газопровод межпоселковый до с. Многоудобное Шкотовского района Приморского края»**

(наименование объекта, местоположение границ которого описано)

## План границ объекта

### Выносной лист №87



**Масштаб 1:1000**

Используемые условные знаки и обозначения приведены на отдельной странице в конце раздела.

Дата «30» августа 2024 г.

## ГРАФИЧЕСКОЕ ОПИСАНИЕ

местоположения границ населенных пунктов, территориальных зон,  
особо охраняемых природных территорий,  
зон с особыми условиями использования территории

**Публичный сервитут в отношении земель и (или) земельного(ых) участка(ов) в целях складирования строительных и иных материалов, возведения некапитальных строений, сооружений (включая ограждения, бытовки, навесы) и (или) размещение строительной техники, которые необходимы для обеспечения строительства инженерного сооружения – линейного объекта: «Газопровод межпоселковый до с. Многоудобное Шкотовского района Приморского края»**

(наименование объекта, местоположение границ которого описано)

## План границ объекта

### Выносной лист №88



**Масштаб 1:1000**

Используемые условные знаки и обозначения приведены на отдельной странице в конце раздела.

Дата «30» августа 2024 г.



## ГРАФИЧЕСКОЕ ОПИСАНИЕ

местоположения границ населенных пунктов, территориальных зон,  
особо охраняемых природных территорий,  
зон с особыми условиями использования территории

**Публичный сервитут в отношении земель и (или) земельного(ых) участка(ов) в целях складирования строительных и иных материалов, возведения некапитальных строений, сооружений (включая ограждения, бытовки, навесы) и (или) размещение строительной техники, которые необходимы для обеспечения строительства инженерного сооружения – линейного объекта: «Газопровод межпоселковый до с. Многоудобное Шкотовского района Приморского края»**

(наименование объекта, местоположение границ которого описано)

## План границ объекта

### Выносной лист №89

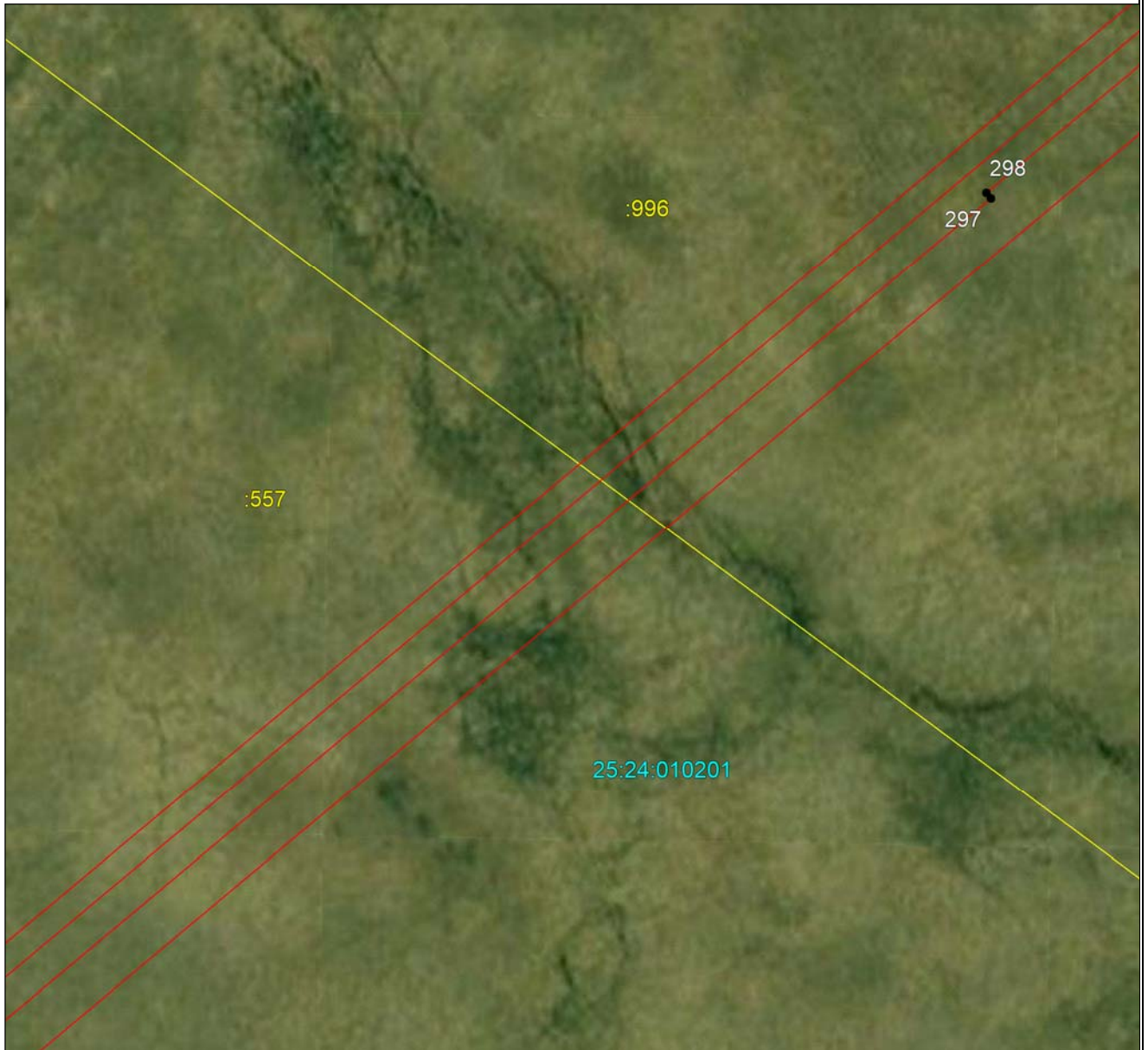

**Масштаб 1:1000**

Используемые условные знаки и обозначения приведены на отдельной странице в конце раздела.

Дата «30» августа 2024 г.



## ГРАФИЧЕСКОЕ ОПИСАНИЕ

местоположения границ населенных пунктов, территориальных зон,  
особо охраняемых природных территорий,  
зон с особыми условиями использования территории

**Публичный сервитут в отношении земель и (или) земельного(ых) участка(ов) в целях складирования строительных и иных материалов, возведения некапитальных строений, сооружений (включая ограждения, бытовки, навесы) и (или) размещение строительной техники, которые необходимы для обеспечения строительства инженерного сооружения – линейного объекта: «Газопровод межпоселковый до с. Многоудобное Шкотовского района Приморского края»**

(наименование объекта, местоположение границ которого описано)

## План границ объекта

### Выносной лист №90



**Масштаб 1:1000**

Используемые условные знаки и обозначения приведены на отдельной странице в конце раздела.

Дата «30» августа 2024 г.

## ГРАФИЧЕСКОЕ ОПИСАНИЕ

местоположения границ населенных пунктов, территориальных зон,  
особо охраняемых природных территорий,  
зон с особыми условиями использования территории

**Публичный сервитут в отношении земель и (или) земельного(ых) участка(ов) в целях складирования строительных и иных материалов, возведения некапитальных строений, сооружений (включая ограждения, бытовки, навесы) и (или) размещение строительной техники, которые необходимы для обеспечения строительства инженерного сооружения – линейного объекта: «Газопровод межпоселковый до с. Многоудобное Шкотовского района Приморского края»**

(наименование объекта, местоположение границ которого описано)

## План границ объекта

### Выносной лист №91



Масштаб 1:1000

Используемые условные знаки и обозначения приведены на отдельной странице в конце раздела.

Дата «30» августа 2024 г.



## ГРАФИЧЕСКОЕ ОПИСАНИЕ

местоположения границ населенных пунктов, территориальных зон,  
особо охраняемых природных территорий,  
зон с особыми условиями использования территории

**Публичный сервитут в отношении земель и (или) земельного(ых) участка(ов) в целях складирования строительных и иных материалов, возведения некапитальных строений, сооружений (включая ограждения, бытовки, навесы) и (или) размещение строительной техники, которые необходимы для обеспечения строительства инженерного сооружения – линейного объекта: «Газопровод межпоселковый до с. Многоудобное Шкотовского района Приморского края»**

(наименование объекта, местоположение границ которого описано)

## План границ объекта

### Выносной лист №92



Масштаб 1:1000

Используемые условные знаки и обозначения приведены на отдельной странице в конце раздела.

Дата «30» августа 2024 г.



## ГРАФИЧЕСКОЕ ОПИСАНИЕ

местоположения границ населенных пунктов, территориальных зон,  
особо охраняемых природных территорий,  
зон с особыми условиями использования территории

**Публичный сервитут в отношении земель и (или) земельного(ых) участка(ов) в целях складирования строительных и иных материалов, возведения некапитальных строений, сооружений (включая ограждения, бытовки, навесы) и (или) размещение строительной техники, которые необходимы для обеспечения строительства инженерного сооружения – линейного объекта: «Газопровод межпоселковый до с. Многоудобное Шкотовского района Приморского края»**

(наименование объекта, местоположение границ которого описано)

## План границ объекта

### Выносной лист №93



Масштаб 1:1000

Используемые условные знаки и обозначения приведены на отдельной странице в конце раздела.

Дата «30» августа 2024 г.

## ГРАФИЧЕСКОЕ ОПИСАНИЕ

местоположения границ населенных пунктов, территориальных зон,  
особо охраняемых природных территорий,  
зон с особыми условиями использования территории

**Публичный сервитут в отношении земель и (или) земельного(ых) участка(ов) в целях складирования строительных и иных материалов, возведения некапитальных строений, сооружений (включая ограждения, бытовки, навесы) и (или) размещение строительной техники, которые необходимы для обеспечения строительства инженерного сооружения – линейного объекта: «Газопровод межпоселковый до с. Многоудобное Шкотовского района Приморского края»**

(наименование объекта, местоположение границ которого описано)

## План границ объекта

### Выносной лист №94



Масштаб 1:1000

Используемые условные знаки и обозначения приведены на отдельной странице в конце раздела.

Дата «30» августа 2024 г.



## ГРАФИЧЕСКОЕ ОПИСАНИЕ

местоположения границ населенных пунктов, территориальных зон,  
особо охраняемых природных территорий,  
зон с особыми условиями использования территории

**Публичный сервитут в отношении земель и (или) земельного(ых) участка(ов) в целях складирования строительных и иных материалов, возведения некапитальных строений, сооружений (включая ограждения, бытовки, навесы) и (или) размещение строительной техники, которые необходимы для обеспечения строительства инженерного сооружения – линейного объекта: «Газопровод межпоселковый до с. Многоудобное Шкотовского района Приморского края»**

(наименование объекта, местоположение границ которого описано)

## План границ объекта

### Выносной лист №95



Масштаб 1:1000

Используемые условные знаки и обозначения приведены на отдельной странице в конце раздела.

Дата «30» августа 2024 г.



## ГРАФИЧЕСКОЕ ОПИСАНИЕ

местоположения границ населенных пунктов, территориальных зон,  
особо охраняемых природных территорий,  
зон с особыми условиями использования территории

**Публичный сервитут в отношении земель и (или) земельного(ых) участка(ов) в целях складирования строительных и иных материалов, возведения некапитальных строений, сооружений (включая ограждения, бытовки, навесы) и (или) размещение строительной техники, которые необходимы для обеспечения строительства инженерного сооружения – линейного объекта: «Газопровод межпоселковый до с. Многоудобное Шкотовского района Приморского края»**

(наименование объекта, местоположение границ которого описано)

## План границ объекта

### Выносной лист №96



Масштаб 1:1000

Используемые условные знаки и обозначения приведены на отдельной странице в конце раздела.

Дата «30» августа 2024 г.

## ГРАФИЧЕСКОЕ ОПИСАНИЕ

местоположения границ населенных пунктов, территориальных зон,  
особо охраняемых природных территорий,  
зон с особыми условиями использования территории

**Публичный сервитут в отношении земель и (или) земельного(ых) участка(ов) в целях складирования строительных и иных материалов, возведения некапитальных строений, сооружений (включая ограждения, бытовки, навесы) и (или) размещение строительной техники, которые необходимы для обеспечения строительства инженерного сооружения – линейного объекта: «Газопровод межпоселковый до с. Многоудобное Шкотовского района Приморского края»**

(наименование объекта, местоположение границ которого описано)

## План границ объекта

### Выносной лист №97



**Масштаб 1:1000**

Используемые условные знаки и обозначения приведены на отдельной странице в конце раздела.

Дата «30» августа 2024 г.



## ГРАФИЧЕСКОЕ ОПИСАНИЕ

местоположения границ населенных пунктов, территориальных зон,  
особо охраняемых природных территорий,  
зон с особыми условиями использования территории

**Публичный сервитут в отношении земель и (или) земельного(ых) участка(ов) в целях складирования строительных и иных материалов, возведения некапитальных строений, сооружений (включая ограждения, бытовки, навесы) и (или) размещение строительной техники, которые необходимы для обеспечения строительства инженерного сооружения – линейного объекта: «Газопровод межпоселковый до с. Многоудобное Шкотовского района Приморского края»**

(наименование объекта, местоположение границ которого описано)

## План границ объекта

### Выносной лист №98



**Масштаб 1:1000**

Используемые условные знаки и обозначения приведены на отдельной странице в конце раздела.

Дата «30» августа 2024 г.



## ГРАФИЧЕСКОЕ ОПИСАНИЕ

местоположения границ населенных пунктов, территориальных зон,  
особо охраняемых природных территорий,  
зон с особыми условиями использования территории

**Публичный сервитут в отношении земель и (или) земельного(ых) участка(ов) в целях складирования строительных и иных материалов, возведения некапитальных строений, сооружений (включая ограждения, бытовки, навесы) и (или) размещение строительной техники, которые необходимы для обеспечения строительства инженерного сооружения – линейного объекта: «Газопровод межпоселковый до с. Многоудобное Шкотовского района Приморского края»**

(наименование объекта, местоположение границ которого описано)

## План границ объекта

### Выносной лист №99



**Масштаб 1:1000**

Используемые условные знаки и обозначения приведены на отдельной странице в конце раздела.

Дата «30» августа 2024 г.

## ГРАФИЧЕСКОЕ ОПИСАНИЕ

местоположения границ населенных пунктов, территориальных зон,  
особо охраняемых природных территорий,  
зон с особыми условиями использования территории

**Публичный сервитут в отношении земель и (или) земельного(ых) участка(ов) в целях складирования строительных и иных материалов, возведения некапитальных строений, сооружений (включая ограждения, бытовки, навесы) и (или) размещение строительной техники, которые необходимы для обеспечения строительства инженерного сооружения – линейного объекта: «Газопровод межпоселковый до с. Многоудобное Шкотовского района Приморского края»**

(наименование объекта, местоположение границ которого описано)

## План границ объекта

### Выносной лист №100



Масштаб 1:1000

Используемые условные знаки и обозначения приведены на отдельной странице в конце раздела.

Дата «30» августа 2024 г.



## ГРАФИЧЕСКОЕ ОПИСАНИЕ

местоположения границ населенных пунктов, территориальных зон,  
особо охраняемых природных территорий,  
зон с особыми условиями использования территории

**Публичный сервитут в отношении земель и (или) земельного(ых) участка(ов) в целях складирования строительных и иных материалов, возведения некапитальных строений, сооружений (включая ограждения, бытовки, навесы) и (или) размещение строительной техники, которые необходимы для обеспечения строительства инженерного сооружения – линейного объекта: «Газопровод межпоселковый до с. Многоудобное Шкотовского района Приморского края»**

(наименование объекта, местоположение границ которого описано)

## План границ объекта

### Выносной лист №101



**Масштаб 1:1000**

Используемые условные знаки и обозначения приведены на отдельной странице в конце раздела.

Дата «30» августа 2024 г.



## ГРАФИЧЕСКОЕ ОПИСАНИЕ

местоположения границ населенных пунктов, территориальных зон,  
особо охраняемых природных территорий,  
зон с особыми условиями использования территории

**Публичный сервитут в отношении земель и (или) земельного(ых) участка(ов) в целях складирования строительных и иных материалов, возведения некапитальных строений, сооружений (включая ограждения, бытовки, навесы) и (или) размещение строительной техники, которые необходимы для обеспечения строительства инженерного сооружения – линейного объекта: «Газопровод межпоселковый до с. Многоудобное Шкотовского района Приморского края»**

(наименование объекта, местоположение границ которого описано)

## План границ объекта

### Выносной лист №102



Масштаб 1:1000

Используемые условные знаки и обозначения приведены на отдельной странице в конце раздела.

Дата «30» августа 2024 г.

## ГРАФИЧЕСКОЕ ОПИСАНИЕ

местоположения границ населенных пунктов, территориальных зон,  
особо охраняемых природных территорий,  
зон с особыми условиями использования территории

**Публичный сервитут в отношении земель и (или) земельного(ых) участка(ов) в целях складирования строительных и иных материалов, возведения некапитальных строений, сооружений (включая ограждения, бытовки, навесы) и (или) размещение строительной техники, которые необходимы для обеспечения строительства инженерного сооружения – линейного объекта: «Газопровод межпоселковый до с. Многоудобное Шкотовского района Приморского края»**

(наименование объекта, местоположение границ которого описано)

## План границ объекта

### Выносной лист №103



**Масштаб 1:1000**

Используемые условные знаки и обозначения приведены на отдельной странице в конце раздела.

Дата «30» августа 2024 г.



## ГРАФИЧЕСКОЕ ОПИСАНИЕ

местоположения границ населенных пунктов, территориальных зон,  
особо охраняемых природных территорий,  
зон с особыми условиями использования территории

**Публичный сервитут в отношении земель и (или) земельного(ых) участка(ов) в целях складирования строительных и иных материалов, возведения некапитальных строений, сооружений (включая ограждения, бытовки, навесы) и (или) размещение строительной техники, которые необходимы для обеспечения строительства инженерного сооружения – линейного объекта: «Газопровод межпоселковый до с. Многоудобное Шкотовского района Приморского края»**

(наименование объекта, местоположение границ которого описано)

## План границ объекта

### Выносной лист №104



Масштаб 1:1000

Используемые условные знаки и обозначения приведены на отдельной странице в конце раздела.

Дата «30» августа 2024 г.



## ГРАФИЧЕСКОЕ ОПИСАНИЕ

местоположения границ населенных пунктов, территориальных зон,  
особо охраняемых природных территорий,  
зон с особыми условиями использования территории

**Публичный сервитут в отношении земель и (или) земельного(ых) участка(ов) в целях складирования строительных и иных материалов, возведения некапитальных строений, сооружений (включая ограждения, бытовки, навесы) и (или) размещение строительной техники, которые необходимы для обеспечения строительства инженерного сооружения – линейного объекта: «Газопровод межпоселковый до с. Многоудобное Шкотовского района Приморского края»**

(наименование объекта, местоположение границ которого описано)

## План границ объекта

### Выносной лист №105

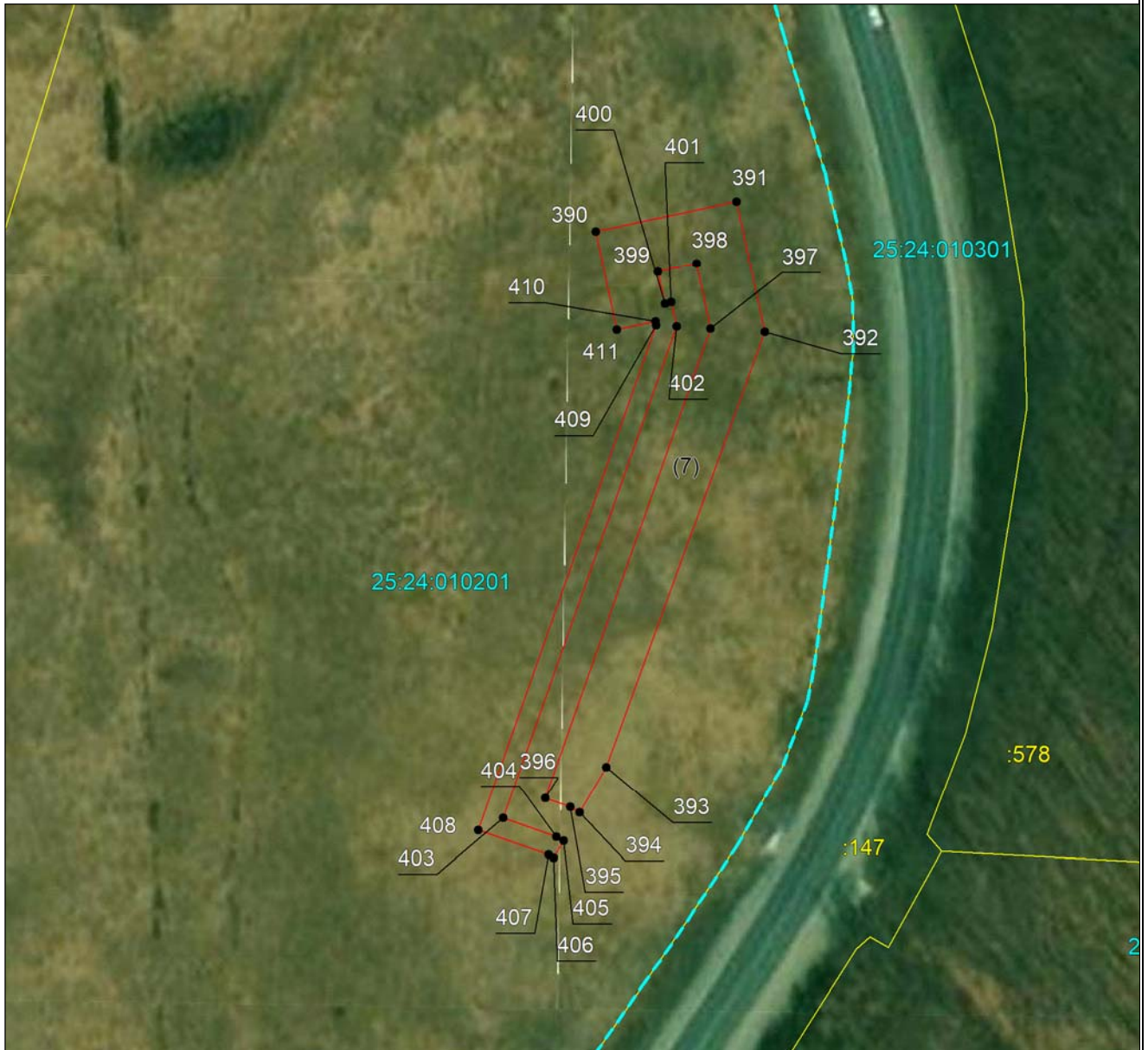

Масштаб 1:1000

Используемые условные знаки и обозначения приведены на отдельной странице в конце раздела.

Дата «30» августа 2024 г.

## ГРАФИЧЕСКОЕ ОПИСАНИЕ

местоположения границ населенных пунктов, территориальных зон,  
особо охраняемых природных территорий,  
зон с особыми условиями использования территории





**Публичный сервитут в отношении земель и (или) земельного(ых) участка(ов) в целях складирования строительных и иных материалов, возведения некапитальных строений, сооружений (включая ограждения, бытовки, навесы) и (или) размещение строительной техники, которые необходимы для обеспечения строительства инженерного сооружения – линейного объекта: «Газопровод межпоселковый до с. Многоудобное Шкотовского района**

**Приморского края»**

(наименование объекта, местоположение границ которого описано)

## План границ объекта

### Используемые условные знаки и обозначения:

-  – граница объекта,
-  – установленная граница муниципального образования,
-  – установленная граница населенного пункта,
-  – граница земельного участка,
-  – характерная точка объекта.