

ГРАФИЧЕСКОЕ ОПИСАНИЕ

местоположения границ населенных пунктов, территориальных зон,
особо охраняемых природных территорий,
зон с особыми условиями использования территории

Публичный сервитут в отношении земель и (или) земельного(ых) участка(ов) в целях строительства и эксплуатации линейного объекта системы газоснабжения и его неотъемлемых технологических частей: «Газопровод межпоселковый до с. Многоудобное Шкотовского района Приморского края»

(наименование объекта, местоположение границ которого описано)

Сведения об объекте

| № п/п | Характеристики объекта | Описание характеристик |
|-------|---|---|
| 1 | 2 | 3 |
| 1 | Местоположение объекта | Шкотовский муниципальный округ; с. Многоудобное |
| 2 | Площадь объекта ± величина погрешности определения площади ($P \pm \Delta P$) | 95482 кв.м |
| 3 | Иные характеристики объекта | Публичный сервитут в отношении земель и (или) земельного(ых) участка(ов) в целях строительства и эксплуатации линейного объекта системы газоснабжения и его неотъемлемых технологических частей: «Газопровод межпоселковый до с. Многоудобное Шкотовского района Приморского края», сроком на 49 лет. Владелец публичного сервитута ООО «Газпром газификация» (ИНН - 7813655197, ОГРН – 1217800107744, юридический/почтовый адрес 194044, г. Санкт-Петербург, внутригородская территория (внутригородское муниципальное образование) города федерального значения муниципальный округ Сампсониевское, Большой Сампсониевский пр-кт, д. 60, литера А, тел. +7 (812) 200-31-92, электронная почта info@eogazprom.ru). |

ГРАФИЧЕСКОЕ ОПИСАНИЕ

местоположения границ населенных пунктов, территориальных зон,
особо охраняемых природных территорий,
зон с особыми условиями использования территории

**Публичный сервитут в отношении земель и (или) земельного(ых) участка(ов) в целях
строительства и эксплуатации линейного объекта системы газоснабжения и его
неотъемлемых технологических частей: «Газопровод межпоселковый до с. Многоудобное
Шкотовского района Приморского края»**

(наименование объекта, местоположение границ которого описано)

Сведения о местоположении границ объекта**1. Система координат МСК-25, зона 2****2. Сведения о характерных точках границ объекта**

| Обозначение характерных точек границ | Координаты, м | | Метод определения координат характерной точки | Средняя квадратическа я погрешность положения характерной точки (M _i), м | Описание обозначения точки на местности (при наличии) |
|--|---------------|------------|---|---|---|
| | X | Y | | | |
| 1 | 2 | 3 | 4 | 5 | 6 |
| 1 | 399122,50 | 2197238,03 | Аналитический метод | 0,10 | - |
| 2 | 399122,39 | 2197246,28 | Аналитический метод | 0,10 | - |
| 3 | 399122,75 | 2197247,25 | Аналитический метод | 0,10 | - |
| 4 | 399123,00 | 2197248,24 | Аналитический метод | 0,10 | - |
| 5 | 399123,15 | 2197249,26 | Аналитический метод | 0,10 | - |
| 6 | 399123,20 | 2197250,29 | Аналитический метод | 0,10 | - |
| 7 | 399123,26 | 2197256,01 | Аналитический метод | 0,10 | - |
| 8 | 399122,64 | 2197256,02 | Аналитический метод | 0,10 | - |
| 9 | 399122,41 | 2197256,73 | Аналитический метод | 0,10 | - |
| 10 | 399122,13 | 2197257,42 | Аналитический метод | 0,10 | - |
| 11 | 399121,79 | 2197258,08 | Аналитический метод | 0,10 | - |
| 12 | 399121,39 | 2197258,71 | Аналитический метод | 0,10 | - |
| 13 | 399120,95 | 2197259,31 | Аналитический метод | 0,10 | - |
| 14 | 399120,46 | 2197259,87 | Аналитический метод | 0,10 | - |
| 15 | 399119,93 | 2197260,39 | Аналитический метод | 0,10 | - |
| 16 | 399119,35 | 2197260,87 | Аналитический метод | 0,10 | - |
| 17 | 399118,74 | 2197261,30 | Аналитический метод | 0,10 | - |

ГРАФИЧЕСКОЕ ОПИСАНИЕ

местоположения границ населенных пунктов, территориальных зон,
особо охраняемых природных территорий,
зон с особыми условиями использования территории

**Публичный сервитут в отношении земель и (или) земельного(ых) участка(ов) в целях
строительства и эксплуатации линейного объекта системы газоснабжения и его
неотъемлемых технологических частей: «Газопровод межпоселковый до с. Многоудобное
Шкотовского района Приморского края»**

(наименование объекта, местоположение границ которого описано)

Сведения о местоположении границ объекта

| 1 | 2 | 3 | 4 | 5 | 6 |
|----|-----------|------------|---------------------|------|---|
| 18 | 399118,10 | 2197261,67 | Аналитический метод | 0,10 | - |
| 19 | 399117,43 | 2197261,99 | Аналитический метод | 0,10 | - |
| 20 | 399116,73 | 2197262,26 | Аналитический метод | 0,10 | - |
| 21 | 399116,02 | 2197262,47 | Аналитический метод | 0,10 | - |
| 22 | 399115,29 | 2197262,62 | Аналитический метод | 0,10 | - |
| 23 | 399114,55 | 2197262,71 | Аналитический метод | 0,10 | - |
| 24 | 399113,80 | 2197262,74 | Аналитический метод | 0,10 | - |
| 25 | 399111,45 | 2197262,73 | Аналитический метод | 0,10 | - |
| 26 | 399110,49 | 2197262,68 | Аналитический метод | 0,10 | - |
| 27 | 399109,53 | 2197262,54 | Аналитический метод | 0,10 | - |
| 28 | 399108,60 | 2197262,30 | Аналитический метод | 0,10 | - |
| 29 | 399107,70 | 2197261,96 | Аналитический метод | 0,10 | - |
| 30 | 399106,83 | 2197261,53 | Аналитический метод | 0,10 | - |
| 31 | 399106,01 | 2197261,02 | Аналитический метод | 0,10 | - |
| 32 | 399105,25 | 2197260,43 | Аналитический метод | 0,10 | - |
| 33 | 399104,55 | 2197259,77 | Аналитический метод | 0,10 | - |
| 34 | 399103,92 | 2197259,03 | Аналитический метод | 0,10 | - |
| 35 | 399103,37 | 2197258,24 | Аналитический метод | 0,10 | - |
| 36 | 399102,90 | 2197257,40 | Аналитический метод | 0,10 | - |
| 37 | 399102,52 | 2197256,51 | Аналитический метод | 0,10 | - |
| 38 | 399102,24 | 2197255,59 | Аналитический метод | 0,10 | - |
| 39 | 399102,04 | 2197254,64 | Аналитический метод | 0,10 | - |

ГРАФИЧЕСКОЕ ОПИСАНИЕ

местоположения границ населенных пунктов, территориальных зон,
особо охраняемых природных территорий,
зон с особыми условиями использования территории

**Публичный сервитут в отношении земель и (или) земельного(ых) участка(ов) в целях
строительства и эксплуатации линейного объекта системы газоснабжения и его
неотъемлемых технологических частей: «Газопровод межпоселковый до с. Многоудобное
Шкотовского района Приморского края»**

(наименование объекта, местоположение границ которого описано)

Сведения о местоположении границ объекта

| 1 | 2 | 3 | 4 | 5 | 6 |
|----|-----------|------------|---------------------|------|---|
| 40 | 399101,95 | 2197253,68 | Аналитический метод | 0,10 | - |
| 41 | 399101,95 | 2197252,72 | Аналитический метод | 0,10 | - |
| 42 | 399101,95 | 2197249,58 | Аналитический метод | 0,10 | - |
| 43 | 399099,93 | 2197248,03 | Аналитический метод | 0,10 | - |
| 44 | 398857,86 | 2197173,08 | Аналитический метод | 0,10 | - |
| 45 | 398763,05 | 2197481,15 | Аналитический метод | 0,10 | - |
| 46 | 398733,16 | 2197471,95 | Аналитический метод | 0,10 | - |
| 47 | 398475,99 | 2197432,05 | Аналитический метод | 0,10 | - |
| 48 | 398366,01 | 2197449,08 | Аналитический метод | 0,10 | - |
| 49 | 398263,56 | 2197695,07 | Аналитический метод | 0,10 | - |
| 50 | 398243,83 | 2198339,65 | Аналитический метод | 0,10 | - |
| 51 | 398331,86 | 2198574,65 | Аналитический метод | 0,10 | - |
| 52 | 396873,70 | 2199120,91 | Аналитический метод | 0,10 | - |
| 53 | 396690,34 | 2199146,41 | Аналитический метод | 0,10 | - |
| 54 | 396434,81 | 2199108,77 | Аналитический метод | 0,10 | - |
| 55 | 395671,91 | 2198876,04 | Аналитический метод | 0,10 | - |
| 56 | 394840,55 | 2197862,73 | Аналитический метод | 0,10 | - |
| 57 | 394268,93 | 2197749,79 | Аналитический метод | 0,10 | - |
| 58 | 394061,04 | 2197453,88 | Аналитический метод | 0,10 | - |
| 59 | 393959,66 | 2197310,20 | Аналитический метод | 0,10 | - |
| 60 | 393924,16 | 2197225,66 | Аналитический метод | 0,10 | - |
| 61 | 393897,55 | 2197180,94 | Аналитический метод | 0,10 | - |

ГРАФИЧЕСКОЕ ОПИСАНИЕ

местоположения границ населенных пунктов, территориальных зон,
особо охраняемых природных территорий,
зон с особыми условиями использования территории

**Публичный сервитут в отношении земель и (или) земельного(ых) участка(ов) в целях
строительства и эксплуатации линейного объекта системы газоснабжения и его
неотъемлемых технологических частей: «Газопровод межпоселковый до с. Многоудобное
Шкотовского района Приморского края»**

(наименование объекта, местоположение границ которого описано)

Сведения о местоположении границ объекта

| 1 | 2 | 3 | 4 | 5 | 6 |
|----|-----------|------------|---------------------|------|---|
| 62 | 393772,98 | 2197020,77 | Аналитический метод | 0,10 | - |
| 63 | 393745,00 | 2196943,58 | Аналитический метод | 0,10 | - |
| 64 | 393677,89 | 2196908,53 | Аналитический метод | 0,10 | - |
| 65 | 393296,86 | 2196366,05 | Аналитический метод | 0,10 | - |
| 66 | 393179,31 | 2196177,87 | Аналитический метод | 0,10 | - |
| 67 | 393098,84 | 2196005,44 | Аналитический метод | 0,10 | - |
| 68 | 393025,86 | 2195924,86 | Аналитический метод | 0,10 | - |
| 69 | 392873,95 | 2195825,62 | Аналитический метод | 0,10 | - |
| 70 | 392840,41 | 2195789,95 | Аналитический метод | 0,10 | - |
| 71 | 392776,24 | 2195738,01 | Аналитический метод | 0,10 | - |
| 72 | 392726,14 | 2195707,69 | Аналитический метод | 0,10 | - |
| 73 | 392690,73 | 2195702,85 | Аналитический метод | 0,10 | - |
| 74 | 392610,66 | 2195652,42 | Аналитический метод | 0,10 | - |
| 75 | 392586,51 | 2195620,33 | Аналитический метод | 0,10 | - |
| 76 | 392376,59 | 2195468,60 | Аналитический метод | 0,10 | - |
| 77 | 391945,75 | 2195223,39 | Аналитический метод | 0,10 | - |
| 78 | 391556,57 | 2195036,23 | Аналитический метод | 0,10 | - |
| 79 | 391000,09 | 2194601,54 | Аналитический метод | 0,10 | - |
| 80 | 390989,41 | 2194615,21 | Аналитический метод | 0,10 | - |
| 81 | 390912,33 | 2194700,20 | Аналитический метод | 0,10 | - |
| 82 | 390891,36 | 2194712,95 | Аналитический метод | 0,10 | - |
| 83 | 390692,54 | 2194385,81 | Аналитический метод | 0,10 | - |

ГРАФИЧЕСКОЕ ОПИСАНИЕ

местоположения границ населенных пунктов, территориальных зон,
особо охраняемых природных территорий,
зон с особыми условиями использования территории

**Публичный сервитут в отношении земель и (или) земельного(ых) участка(ов) в целях
строительства и эксплуатации линейного объекта системы газоснабжения и его
неотъемлемых технологических частей: «Газопровод межпоселковый до с. Многоудобное
Шкотовского района Приморского края»**

(наименование объекта, местоположение границ которого описано)

Сведения о местоположении границ объекта

| 1 | 2 | 3 | 4 | 5 | 6 |
|-----|-----------|------------|---------------------|------|---|
| 84 | 390675,47 | 2194347,96 | Аналитический метод | 0,10 | - |
| 85 | 390506,21 | 2194215,74 | Аналитический метод | 0,10 | - |
| 86 | 390423,04 | 2193937,88 | Аналитический метод | 0,10 | - |
| 87 | 389915,98 | 2193509,67 | Аналитический метод | 0,10 | - |
| 88 | 389809,89 | 2193382,63 | Аналитический метод | 0,10 | - |
| 89 | 389810,66 | 2193381,98 | Аналитический метод | 0,10 | - |
| 90 | 389687,61 | 2193234,63 | Аналитический метод | 0,10 | - |
| 91 | 389686,84 | 2193235,27 | Аналитический метод | 0,10 | - |
| 92 | 389471,72 | 2192977,65 | Аналитический метод | 0,10 | - |
| 93 | 389388,33 | 2192932,72 | Аналитический метод | 0,10 | - |
| 94 | 389465,28 | 2192789,91 | Аналитический метод | 0,10 | - |
| 95 | 389444,78 | 2192709,67 | Аналитический метод | 0,10 | - |
| 96 | 389332,60 | 2192634,84 | Аналитический метод | 0,10 | - |
| 97 | 389277,61 | 2192533,14 | Аналитический метод | 0,10 | - |
| 98 | 389118,28 | 2192497,00 | Аналитический метод | 0,10 | - |
| 99 | 388850,88 | 2192267,96 | Аналитический метод | 0,10 | - |
| 100 | 388605,08 | 2191803,93 | Аналитический метод | 0,10 | - |
| 101 | 388459,18 | 2191663,67 | Аналитический метод | 0,10 | - |
| 102 | 388447,61 | 2191518,78 | Аналитический метод | 0,10 | - |
| 103 | 388373,66 | 2191393,65 | Аналитический метод | 0,10 | - |
| 104 | 388313,38 | 2191261,76 | Аналитический метод | 0,10 | - |
| 105 | 388249,20 | 2191224,38 | Аналитический метод | 0,10 | - |

ГРАФИЧЕСКОЕ ОПИСАНИЕ

местоположения границ населенных пунктов, территориальных зон,
особо охраняемых природных территорий,
зон с особыми условиями использования территории

**Публичный сервитут в отношении земель и (или) земельного(ых) участка(ов) в целях
строительства и эксплуатации линейного объекта системы газоснабжения и его
неотъемлемых технологических частей: «Газопровод межпоселковый до с. Многоудобное
Шкотовского района Приморского края»**

(наименование объекта, местоположение границ которого описано)

Сведения о местоположении границ объекта

| 1 | 2 | 3 | 4 | 5 | 6 |
|-----|-----------|------------|---------------------|------|---|
| 106 | 388276,03 | 2191178,30 | Аналитический метод | 0,10 | - |
| 107 | 388276,90 | 2191178,81 | Аналитический метод | 0,10 | - |
| 108 | 388316,99 | 2191109,97 | Аналитический метод | 0,10 | - |
| 109 | 388316,10 | 2191109,45 | Аналитический метод | 0,10 | - |
| 110 | 388316,72 | 2191108,43 | Аналитический метод | 0,10 | - |
| 111 | 388319,59 | 2191100,28 | Аналитический метод | 0,10 | - |
| 112 | 388394,83 | 2191126,75 | Аналитический метод | 0,10 | - |
| 113 | 388398,54 | 2191125,95 | Аналитический метод | 0,10 | - |
| 114 | 388398,33 | 2191124,97 | Аналитический метод | 0,10 | - |
| 115 | 388403,22 | 2191123,91 | Аналитический метод | 0,10 | - |
| 116 | 388404,49 | 2191129,77 | Аналитический метод | 0,10 | - |
| 117 | 388394,51 | 2191131,94 | Аналитический метод | 0,10 | - |
| 118 | 388322,65 | 2191106,66 | Аналитический метод | 0,10 | - |
| 119 | 388321,28 | 2191110,54 | Аналитический метод | 0,10 | - |
| 120 | 388280,36 | 2191180,82 | Аналитический метод | 0,10 | - |
| 121 | 388281,22 | 2191181,32 | Аналитический метод | 0,10 | - |
| 122 | 388257,41 | 2191222,22 | Аналитический метод | 0,10 | - |
| 123 | 388318,05 | 2191257,53 | Аналитический метод | 0,10 | - |
| 124 | 388378,99 | 2191390,87 | Аналитический метод | 0,10 | - |
| 125 | 388453,48 | 2191516,92 | Аналитический метод | 0,10 | - |
| 126 | 388464,98 | 2191660,92 | Аналитический метод | 0,10 | - |
| 127 | 388609,93 | 2191800,27 | Аналитический метод | 0,10 | - |

ГРАФИЧЕСКОЕ ОПИСАНИЕ

местоположения границ населенных пунктов, территориальных зон,
особо охраняемых природных территорий,
зон с особыми условиями использования территории

**Публичный сервитут в отношении земель и (или) земельного(ых) участка(ов) в целях
строительства и эксплуатации линейного объекта системы газоснабжения и его
неотъемлемых технологических частей: «Газопровод межпоселковый до с. Многоудобное
Шкотовского района Приморского края»**

(наименование объекта, местоположение границ которого описано)

Сведения о местоположении границ объекта

| 1 | 2 | 3 | 4 | 5 | 6 |
|-----|-----------|------------|---------------------|------|---|
| 128 | 388855,65 | 2192264,15 | Аналитический метод | 0,10 | - |
| 129 | 389121,06 | 2192491,47 | Аналитический метод | 0,10 | - |
| 130 | 389281,60 | 2192527,89 | Аналитический метод | 0,10 | - |
| 131 | 389318,31 | 2192595,79 | Аналитический метод | 0,10 | - |
| 132 | 389317,48 | 2192596,35 | Аналитический метод | 0,10 | - |
| 133 | 389318,52 | 2192598,29 | Аналитический метод | 0,10 | - |
| 134 | 389319,37 | 2192597,74 | Аналитический метод | 0,10 | - |
| 135 | 389337,17 | 2192630,68 | Аналитический метод | 0,10 | - |
| 136 | 389450,02 | 2192705,95 | Аналитический метод | 0,10 | - |
| 137 | 389471,68 | 2192790,69 | Аналитический метод | 0,10 | - |
| 138 | 389396,46 | 2192930,28 | Аналитический метод | 0,10 | - |
| 139 | 389437,36 | 2192952,32 | Аналитический метод | 0,10 | - |
| 140 | 389436,89 | 2192953,20 | Аналитический метод | 0,10 | - |
| 141 | 389449,81 | 2192960,16 | Аналитический метод | 0,10 | - |
| 142 | 389450,28 | 2192959,28 | Аналитический метод | 0,10 | - |
| 143 | 389475,58 | 2192972,91 | Аналитический метод | 0,10 | - |
| 144 | 389480,36 | 2192978,64 | Аналитический метод | 0,10 | - |
| 145 | 389479,59 | 2192979,28 | Аналитический метод | 0,10 | - |
| 146 | 389813,73 | 2193379,42 | Аналитический метод | 0,10 | - |
| 147 | 389814,50 | 2193378,78 | Аналитический метод | 0,10 | - |
| 148 | 389920,25 | 2193505,42 | Аналитический метод | 0,10 | - |
| 149 | 389920,97 | 2193506,03 | Аналитический метод | 0,10 | - |

ГРАФИЧЕСКОЕ ОПИСАНИЕ

местоположения границ населенных пунктов, территориальных зон,
особо охраняемых природных территорий,
зон с особыми условиями использования территории

**Публичный сервитут в отношении земель и (или) земельного(ых) участка(ов) в целях
строительства и эксплуатации линейного объекта системы газоснабжения и его
неотъемлемых технологических частей: «Газопровод межпоселковый до с. Многоудобное
Шкотовского района Приморского края»**

(наименование объекта, местоположение границ которого описано)

Сведения о местоположении границ объекта

| 1 | 2 | 3 | 4 | 5 | 6 |
|-----|-----------|------------|---------------------|------|---|
| 150 | 389920,33 | 2193506,79 | Аналитический метод | 0,10 | - |
| 151 | 390246,56 | 2193782,30 | Аналитический метод | 0,10 | - |
| 152 | 390247,21 | 2193781,54 | Аналитический метод | 0,10 | - |
| 153 | 390428,28 | 2193934,45 | Аналитический метод | 0,10 | - |
| 154 | 390511,41 | 2194212,19 | Аналитический метод | 0,10 | - |
| 155 | 390611,50 | 2194290,37 | Аналитический метод | 0,10 | - |
| 156 | 390610,88 | 2194291,16 | Аналитический метод | 0,10 | - |
| 157 | 390615,32 | 2194294,63 | Аналитический метод | 0,10 | - |
| 158 | 390615,93 | 2194293,84 | Аналитический метод | 0,10 | - |
| 159 | 390622,89 | 2194299,27 | Аналитический метод | 0,10 | - |
| 160 | 390630,51 | 2194305,23 | Аналитический метод | 0,10 | - |
| 161 | 390655,91 | 2194325,07 | Аналитический метод | 0,10 | - |
| 162 | 390655,30 | 2194325,86 | Аналитический метод | 0,10 | - |
| 163 | 390658,41 | 2194328,29 | Аналитический метод | 0,10 | - |
| 164 | 390659,02 | 2194327,50 | Аналитический метод | 0,10 | - |
| 165 | 390680,33 | 2194344,14 | Аналитический метод | 0,10 | - |
| 166 | 390697,86 | 2194383,00 | Аналитический метод | 0,10 | - |
| 167 | 390893,37 | 2194704,70 | Аналитический метод | 0,10 | - |
| 168 | 390908,47 | 2194695,52 | Аналитический метод | 0,10 | - |
| 169 | 390984,82 | 2194611,34 | Аналитический метод | 0,10 | - |
| 170 | 390999,06 | 2194593,12 | Аналитический метод | 0,10 | - |
| 171 | 391087,67 | 2194662,33 | Аналитический метод | 0,10 | - |

ГРАФИЧЕСКОЕ ОПИСАНИЕ

местоположения границ населенных пунктов, территориальных зон,
особо охраняемых природных территорий,
зон с особыми условиями использования территории

**Публичный сервитут в отношении земель и (или) земельного(ых) участка(ов) в целях
строительства и эксплуатации линейного объекта системы газоснабжения и его
неотъемлемых технологических частей: «Газопровод межпоселковый до с. Многоудобное
Шкотовского района Приморского края»**

(наименование объекта, местоположение границ которого описано)

Сведения о местоположении границ объекта

| 1 | 2 | 3 | 4 | 5 | 6 |
|-----|-----------|------------|---------------------|------|---|
| 172 | 391087,05 | 2194663,12 | Аналитический метод | 0,10 | - |
| 173 | 391089,16 | 2194664,76 | Аналитический метод | 0,10 | - |
| 174 | 391089,79 | 2194663,99 | Аналитический метод | 0,10 | - |
| 175 | 391559,75 | 2195031,10 | Аналитический метод | 0,10 | - |
| 176 | 391948,54 | 2195218,08 | Аналитический метод | 0,10 | - |
| 177 | 392119,62 | 2195315,45 | Аналитический метод | 0,10 | - |
| 178 | 392119,14 | 2195316,33 | Аналитический метод | 0,10 | - |
| 179 | 392121,60 | 2195317,72 | Аналитический метод | 0,10 | - |
| 180 | 392122,09 | 2195316,85 | Аналитический метод | 0,10 | - |
| 181 | 392379,84 | 2195463,55 | Аналитический метод | 0,10 | - |
| 182 | 392590,76 | 2195615,99 | Аналитический метод | 0,10 | - |
| 183 | 392614,79 | 2195647,93 | Аналитический метод | 0,10 | - |
| 184 | 392692,83 | 2195697,08 | Аналитический метод | 0,10 | - |
| 185 | 392728,19 | 2195701,91 | Аналитический метод | 0,10 | - |
| 186 | 392779,70 | 2195733,08 | Аналитический метод | 0,10 | - |
| 187 | 392844,50 | 2195785,54 | Аналитический метод | 0,10 | - |
| 188 | 392877,83 | 2195820,99 | Аналитический метод | 0,10 | - |
| 189 | 393029,78 | 2195920,26 | Аналитический метод | 0,10 | - |
| 190 | 393103,89 | 2196002,09 | Аналитический метод | 0,10 | - |
| 191 | 393184,60 | 2196175,00 | Аналитический метод | 0,10 | - |
| 192 | 393264,05 | 2196302,19 | Аналитический метод | 0,10 | - |
| 193 | 393263,20 | 2196302,72 | Аналитический метод | 0,10 | - |

ГРАФИЧЕСКОЕ ОПИСАНИЕ

местоположения границ населенных пунктов, территориальных зон,
особо охраняемых природных территорий,
зон с особыми условиями использования территории

**Публичный сервитут в отношении земель и (или) земельного(ых) участка(ов) в целях
строительства и эксплуатации линейного объекта системы газоснабжения и его
неотъемлемых технологических частей: «Газопровод межпоселковый до с. Многоудобное
Шкотовского района Приморского края»**

(наименование объекта, местоположение границ которого описано)

Сведения о местоположении границ объекта

| 1 | 2 | 3 | 4 | 5 | 6 |
|----------|-----------|------------|---------------------|----------|----------|
| 194 | 393265,71 | 2196306,73 | Аналитический метод | 0,10 | - |
| 195 | 393266,56 | 2196306,20 | Аналитический метод | 0,10 | - |
| 196 | 393301,87 | 2196362,73 | Аналитический метод | 0,10 | - |
| 197 | 393681,96 | 2196903,89 | Аналитический метод | 0,10 | - |
| 198 | 393749,85 | 2196939,34 | Аналитический метод | 0,10 | - |
| 199 | 393778,30 | 2197017,83 | Аналитический метод | 0,10 | - |
| 200 | 393902,52 | 2197177,55 | Аналитический метод | 0,10 | - |
| 201 | 393929,53 | 2197222,95 | Аналитический метод | 0,10 | - |
| 202 | 393964,94 | 2197307,27 | Аналитический метод | 0,10 | - |
| 203 | 394065,94 | 2197450,43 | Аналитический метод | 0,10 | - |
| 204 | 394272,45 | 2197744,37 | Аналитический метод | 0,10 | - |
| 205 | 394843,82 | 2197857,26 | Аналитический метод | 0,10 | - |
| 206 | 395675,39 | 2198870,83 | Аналитический метод | 0,10 | - |
| 207 | 396358,54 | 2199079,22 | Аналитический метод | 0,10 | - |
| 208 | 396358,25 | 2199080,18 | Аналитический метод | 0,10 | - |
| 209 | 396436,13 | 2199103,91 | Аналитический метод | 0,10 | - |
| 210 | 396535,78 | 2199118,59 | Аналитический метод | 0,10 | - |
| 211 | 396535,92 | 2199117,59 | Аналитический метод | 0,10 | - |
| 212 | 396572,73 | 2199123,02 | Аналитический метод | 0,10 | - |
| 213 | 396572,59 | 2199124,01 | Аналитический метод | 0,10 | - |
| 214 | 396623,80 | 2199131,55 | Аналитический метод | 0,10 | - |
| 215 | 396623,94 | 2199130,56 | Аналитический метод | 0,10 | - |

ГРАФИЧЕСКОЕ ОПИСАНИЕ

местоположения границ населенных пунктов, территориальных зон,
особо охраняемых природных территорий,
зон с особыми условиями использования территории

**Публичный сервитут в отношении земель и (или) земельного(ых) участка(ов) в целях
строительства и эксплуатации линейного объекта системы газоснабжения и его
неотъемлемых технологических частей: «Газопровод межпоселковый до с. Многоудобное
Шкотовского района Приморского края»**

(наименование объекта, местоположение границ которого описано)

Сведения о местоположении границ объекта

| 1 | 2 | 3 | 4 | 5 | 6 |
|-----|-----------|------------|---------------------|------|---|
| 216 | 396690,37 | 2199140,35 | Аналитический метод | 0,10 | - |
| 217 | 396872,21 | 2199115,06 | Аналитический метод | 0,10 | - |
| 218 | 396897,79 | 2199105,48 | Аналитический метод | 0,10 | - |
| 219 | 396898,14 | 2199106,42 | Аналитический метод | 0,10 | - |
| 220 | 396930,30 | 2199094,37 | Аналитический метод | 0,10 | - |
| 221 | 396929,95 | 2199093,43 | Аналитический метод | 0,10 | - |
| 222 | 396996,98 | 2199068,32 | Аналитический метод | 0,10 | - |
| 223 | 396997,33 | 2199069,26 | Аналитический метод | 0,10 | - |
| 224 | 397028,57 | 2199057,55 | Аналитический метод | 0,10 | - |
| 225 | 397237,89 | 2198979,14 | Аналитический метод | 0,10 | - |
| 226 | 397237,54 | 2198978,20 | Аналитический метод | 0,10 | - |
| 227 | 397371,28 | 2198928,10 | Аналитический метод | 0,10 | - |
| 228 | 397371,63 | 2198929,03 | Аналитический метод | 0,10 | - |
| 229 | 397374,27 | 2198928,05 | Аналитический метод | 0,10 | - |
| 230 | 397373,92 | 2198927,11 | Аналитический метод | 0,10 | - |
| 231 | 398231,35 | 2198605,89 | Аналитический метод | 0,10 | - |
| 232 | 398231,70 | 2198606,83 | Аналитический метод | 0,10 | - |
| 233 | 398325,42 | 2198571,72 | Аналитический метод | 0,10 | - |
| 234 | 398238,80 | 2198340,49 | Аналитический метод | 0,10 | - |
| 235 | 398240,47 | 2198286,00 | Аналитический метод | 0,10 | - |
| 236 | 398239,47 | 2198285,97 | Аналитический метод | 0,10 | - |
| 237 | 398242,59 | 2198184,05 | Аналитический метод | 0,10 | - |

ГРАФИЧЕСКОЕ ОПИСАНИЕ

местоположения границ населенных пунктов, территориальных зон,
особо охраняемых природных территорий,
зон с особыми условиями использования территории

**Публичный сервитут в отношении земель и (или) земельного(ых) участка(ов) в целях
строительства и эксплуатации линейного объекта системы газоснабжения и его
неотъемлемых технологических частей: «Газопровод межпоселковый до с. Многоудобное
Шкотовского района Приморского края»**

(наименование объекта, местоположение границ которого описано)

Сведения о местоположении границ объекта

| 1 | 2 | 3 | 4 | 5 | 6 |
|-----|-----------|------------|---------------------|------|---|
| 238 | 398243,59 | 2198184,08 | Аналитический метод | 0,10 | - |
| 239 | 398246,11 | 2198101,69 | Аналитический метод | 0,10 | - |
| 240 | 398245,11 | 2198101,66 | Аналитический метод | 0,10 | - |
| 241 | 398245,58 | 2198086,23 | Аналитический метод | 0,10 | - |
| 242 | 398246,58 | 2198086,26 | Аналитический метод | 0,10 | - |
| 243 | 398248,02 | 2198039,11 | Аналитический метод | 0,10 | - |
| 244 | 398247,02 | 2198039,08 | Аналитический метод | 0,10 | - |
| 245 | 398251,44 | 2197894,68 | Аналитический метод | 0,10 | - |
| 246 | 398252,45 | 2197894,71 | Аналитический метод | 0,10 | - |
| 247 | 398258,59 | 2197694,00 | Аналитический метод | 0,10 | - |
| 248 | 398362,47 | 2197444,56 | Аналитический метод | 0,10 | - |
| 249 | 398475,99 | 2197426,99 | Аналитический метод | 0,10 | - |
| 250 | 398734,29 | 2197467,07 | Аналитический метод | 0,10 | - |
| 251 | 398759,75 | 2197474,90 | Аналитический метод | 0,10 | - |
| 252 | 398853,36 | 2197170,73 | Аналитический метод | 0,10 | - |
| 253 | 398853,52 | 2197170,83 | Аналитический метод | 0,10 | - |
| 254 | 398854,79 | 2197166,90 | Аналитический метод | 0,10 | - |
| 255 | 399104,06 | 2197244,08 | Аналитический метод | 0,10 | - |
| 256 | 399104,80 | 2197243,22 | Аналитический метод | 0,10 | - |
| 257 | 399105,64 | 2197242,46 | Аналитический метод | 0,10 | - |
| 258 | 399106,57 | 2197241,79 | Аналитический метод | 0,10 | - |
| 259 | 399107,56 | 2197241,24 | Аналитический метод | 0,10 | - |

ГРАФИЧЕСКОЕ ОПИСАНИЕ

местоположения границ населенных пунктов, территориальных зон,
особо охраняемых природных территорий,
зон с особыми условиями использования территории

**Публичный сервитут в отношении земель и (или) земельного(ых) участка(ов) в целях
строительства и эксплуатации линейного объекта системы газоснабжения и его
неотъемлемых технологических частей: «Газопровод межпоселковый до с. Многоудобное
Шкотовского района Приморского края»**

(наименование объекта, местоположение границ которого описано)

Сведения о местоположении границ объекта

| 1 | 2 | 3 | 4 | 5 | 6 |
|-----|-----------|------------|---------------------|------|---|
| 260 | 399108,60 | 2197240,80 | Аналитический метод | 0,10 | - |
| 261 | 399109,69 | 2197240,48 | Аналитический метод | 0,10 | - |
| 262 | 399110,81 | 2197240,28 | Аналитический метод | 0,10 | - |
| 263 | 399111,95 | 2197240,22 | Аналитический метод | 0,10 | - |
| 264 | 399113,20 | 2197240,22 | Аналитический метод | 0,10 | - |
| 265 | 399114,58 | 2197240,31 | Аналитический метод | 0,10 | - |
| 266 | 399115,93 | 2197240,60 | Аналитический метод | 0,10 | - |
| 267 | 399117,23 | 2197241,07 | Аналитический метод | 0,10 | - |
| 268 | 399118,45 | 2197241,71 | Аналитический метод | 0,10 | - |
| 269 | 399118,50 | 2197238,08 | Аналитический метод | 0,10 | - |
| 1 | 399122,50 | 2197238,03 | Аналитический метод | 0,10 | - |

3. Сведения о характерных точках части (частей) границы объекта

| Обозначение характерных точек части границы | Координаты, м | | Метод определения координат характерной точки | Средняя квадратическа я погрешность положения характерной точки (M _t), м | Описание обозначения точки на местности (при наличии) |
|--|---------------|---|---|---|---|
| | X | Y | | | |
| 1 | 2 | 3 | 4 | 5 | 6 |
| Часть № — | | | | | |
| — | — | — | — | — | — |

ГРАФИЧЕСКОЕ ОПИСАНИЕ

местоположения границ населенных пунктов, территориальных зон,
особо охраняемых природных территорий,
зон с особыми условиями использования территории

**Публичный сервитут в отношении земель и (или) земельного(ых) участка(ов) в целях
строительства и эксплуатации линейного объекта системы газоснабжения и его
неотъемлемых технологических частей: «Газопровод межпоселковый до с. Многоудобное
Шкотовского района Приморского края»**

(наименование объекта, местоположение границ которого описано)

План границ объекта

Основной лист

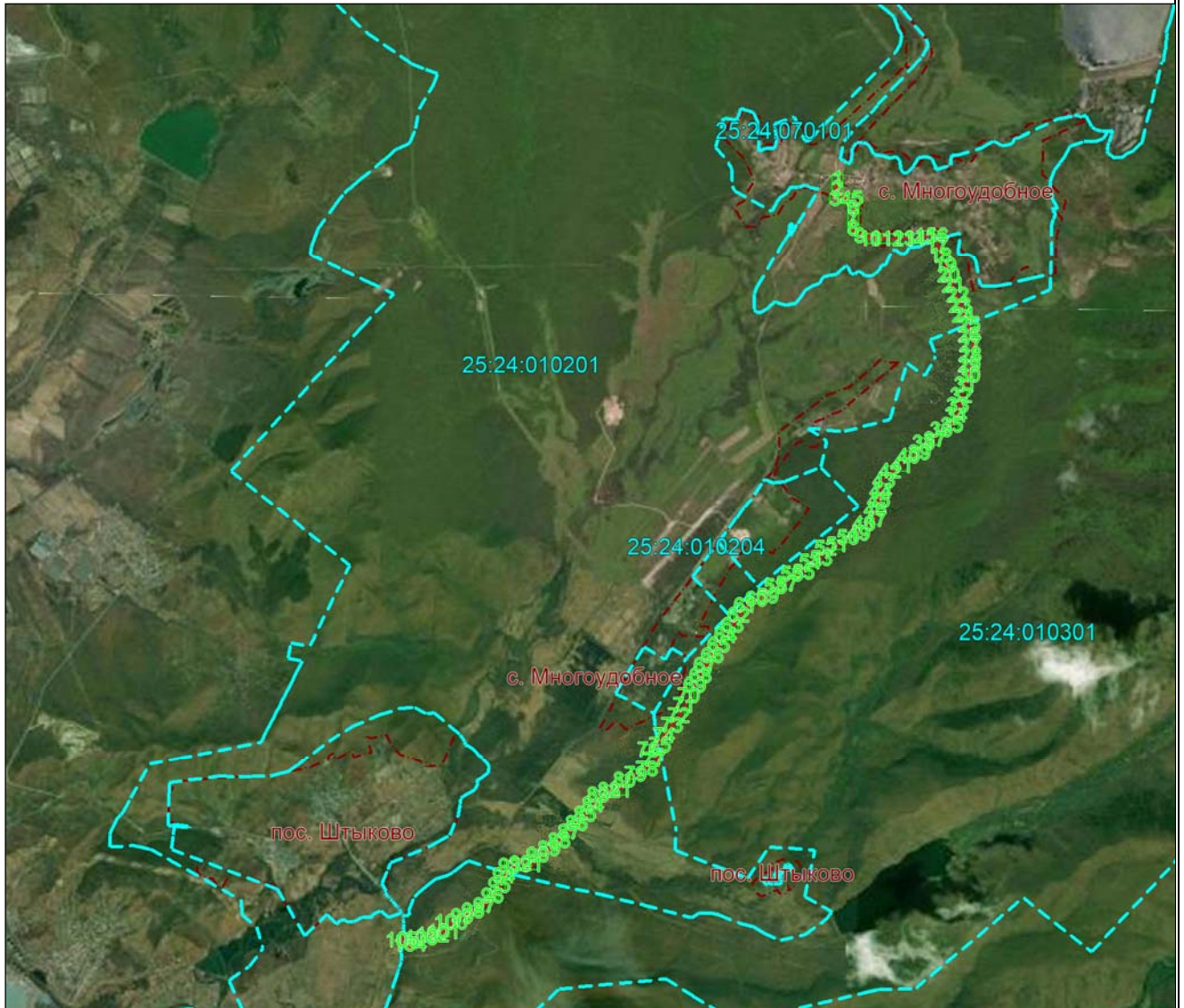

Масштаб 1: 95000

Используемые условные знаки и обозначения:

 – область выносного листа,

23 – номер выносного листа.

Остальные используемые условные знаки и обозначения приведены на отдельной странице в конце раздела.

Дата «30» августа 2024 г.

ГРАФИЧЕСКОЕ ОПИСАНИЕ

местоположения границ населенных пунктов, территориальных зон,
особо охраняемых природных территорий,
зон с особыми условиями использования территории

**Публичный сервитут в отношении земель и (или) земельного(ых) участка(ов) в целях
строительства и эксплуатации линейного объекта системы газоснабжения и его
неотъемлемых технологических частей: «Газопровод межпоселковый до с. Многоудобное
Шкотовского района Приморского края»**

(наименование объекта, местоположение границ которого описано)

План границ объекта

Выносной лист №1

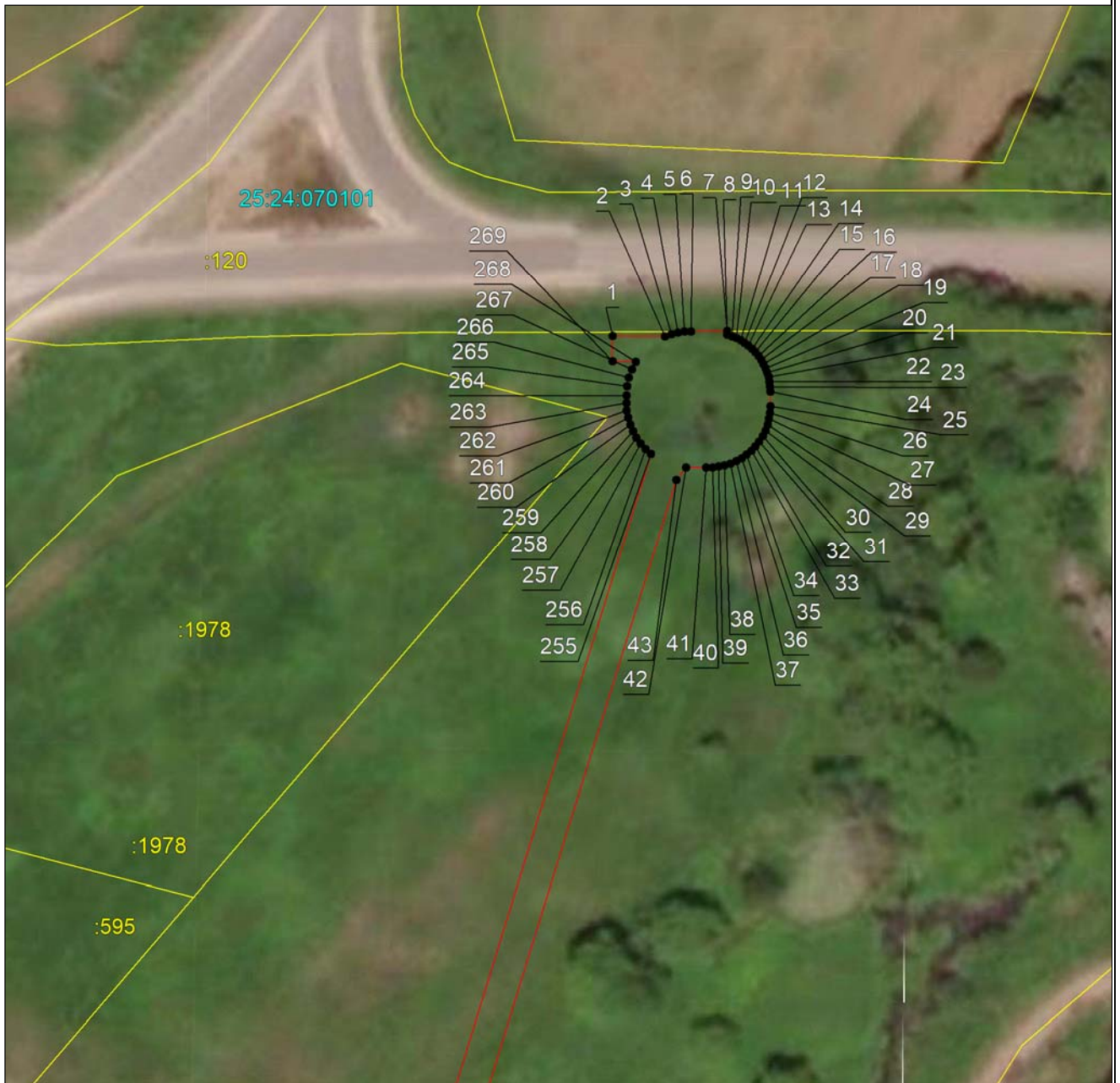

Масштаб 1:1000

Используемые условные знаки и обозначения приведены на отдельной странице в конце раздела.

Дата «30» августа 2024 г.

ГРАФИЧЕСКОЕ ОПИСАНИЕ

местоположения границ населенных пунктов, территориальных зон,
особо охраняемых природных территорий,
зон с особыми условиями использования территории

**Публичный сервитут в отношении земель и (или) земельного(ых) участка(ов) в целях
строительства и эксплуатации линейного объекта системы газоснабжения и его
неотъемлемых технологических частей: «Газопровод межпоселковый до с. Многоудобное
Шкотовского района Приморского края»**
(наименование объекта, местоположение границ которого описано)

План границ объекта

Выносной лист №2



Масштаб 1:1000

Используемые условные знаки и обозначения приведены на отдельной странице в конце раздела.

Дата «30» августа 2024 г.

ГРАФИЧЕСКОЕ ОПИСАНИЕ

местоположения границ населенных пунктов, территориальных зон,
особо охраняемых природных территорий,
зон с особыми условиями использования территории

**Публичный сервитут в отношении земель и (или) земельного(ых) участка(ов) в целях
строительства и эксплуатации линейного объекта системы газоснабжения и его
неотъемлемых технологических частей: «Газопровод межпоселковый до с. Многоудобное
Шкотовского района Приморского края»**
(наименование объекта, местоположение границ которого описано)

План границ объекта

Выносной лист №3



Масштаб 1:1000

Используемые условные знаки и обозначения приведены на отдельной странице в конце раздела.

Дата «30» августа 2024 г.

ГРАФИЧЕСКОЕ ОПИСАНИЕ

местоположения границ населенных пунктов, территориальных зон,
особо охраняемых природных территорий,
зон с особыми условиями использования территории

**Публичный сервитут в отношении земель и (или) земельного(ых) участка(ов) в целях
строительства и эксплуатации линейного объекта системы газоснабжения и его
неотъемлемых технологических частей: «Газопровод межпоселковый до с. Многоудобное
Шкотовского района Приморского края»**
(наименование объекта, местоположение границ которого описано)

План границ объекта

Выносной лист №4



Масштаб 1:1000

Используемые условные знаки и обозначения приведены на отдельной странице в конце раздела.

Дата «30» августа 2024 г.

ГРАФИЧЕСКОЕ ОПИСАНИЕ

местоположения границ населенных пунктов, территориальных зон,
особо охраняемых природных территорий,
зон с особыми условиями использования территории

**Публичный сервитут в отношении земель и (или) земельного(ых) участка(ов) в целях
строительства и эксплуатации линейного объекта системы газоснабжения и его
неотъемлемых технологических частей: «Газопровод межпоселковый до с. Многоудобное
Шкотовского района Приморского края»**

(наименование объекта, местоположение границ которого описано)

План границ объекта

Выносной лист №5



Масштаб 1:1000

Используемые условные знаки и обозначения приведены на отдельной странице в конце раздела.

Дата «30» августа 2024 г.

ГРАФИЧЕСКОЕ ОПИСАНИЕ

местоположения границ населенных пунктов, территориальных зон,
особо охраняемых природных территорий,
зон с особыми условиями использования территории

**Публичный сервитут в отношении земель и (или) земельного(ых) участка(ов) в целях
строительства и эксплуатации линейного объекта системы газоснабжения и его
неотъемлемых технологических частей: «Газопровод межпоселковый до с. Многоудобное
Шкотовского района Приморского края»**
(наименование объекта, местоположение границ которого описано)

План границ объекта

Выносной лист №6



Масштаб 1:1000

Используемые условные знаки и обозначения приведены на отдельной странице в конце раздела.

Дата «30» августа 2024 г.

ГРАФИЧЕСКОЕ ОПИСАНИЕ

местоположения границ населенных пунктов, территориальных зон,
особо охраняемых природных территорий,
зон с особыми условиями использования территории

**Публичный сервитут в отношении земель и (или) земельного(ых) участка(ов) в целях
строительства и эксплуатации линейного объекта системы газоснабжения и его
неотъемлемых технологических частей: «Газопровод межпоселковый до с. Многоудобное
Шкотовского района Приморского края»**
(наименование объекта, местоположение границ которого описано)

План границ объекта

Выносной лист №7



Масштаб 1:1000

Используемые условные знаки и обозначения приведены на отдельной странице в конце раздела.

Дата «30» августа 2024 г.

ГРАФИЧЕСКОЕ ОПИСАНИЕ

местоположения границ населенных пунктов, территориальных зон,
особо охраняемых природных территорий,
зон с особыми условиями использования территории

**Публичный сервитут в отношении земель и (или) земельного(ых) участка(ов) в целях
строительства и эксплуатации линейного объекта системы газоснабжения и его
неотъемлемых технологических частей: «Газопровод межпоселковый до с. Многоудобное
Шкотовского района Приморского края»**
(наименование объекта, местоположение границ которого описано)

План границ объекта

Выносной лист №8



Масштаб 1:1000

Используемые условные знаки и обозначения приведены на отдельной странице в конце раздела.

Дата «30» августа 2024 г.

ГРАФИЧЕСКОЕ ОПИСАНИЕ

местоположения границ населенных пунктов, территориальных зон,
особо охраняемых природных территорий,
зон с особыми условиями использования территории

**Публичный сервитут в отношении земель и (или) земельного(ых) участка(ов) в целях
строительства и эксплуатации линейного объекта системы газоснабжения и его
неотъемлемых технологических частей: «Газопровод межпоселковый до с. Многоудобное
Шкотовского района Приморского края»**

(наименование объекта, местоположение границ которого описано)

План границ объекта

Выносной лист №9



Масштаб 1:1000

Используемые условные знаки и обозначения приведены на отдельной странице в конце раздела.

Дата «30» августа 2024 г.

ГРАФИЧЕСКОЕ ОПИСАНИЕ

местоположения границ населенных пунктов, территориальных зон,
особо охраняемых природных территорий,
зон с особыми условиями использования территории

**Публичный сервитут в отношении земель и (или) земельного(ых) участка(ов) в целях
строительства и эксплуатации линейного объекта системы газоснабжения и его
неотъемлемых технологических частей: «Газопровод межпоселковый до с. Многоудобное
Шкотовского района Приморского края»**

(наименование объекта, местоположение границ которого описано)

План границ объекта

Выносной лист №10



Масштаб 1:1000

Используемые условные знаки и обозначения приведены на отдельной странице в конце раздела.

Дата «30» августа 2024 г.

ГРАФИЧЕСКОЕ ОПИСАНИЕ

местоположения границ населенных пунктов, территориальных зон,
особо охраняемых природных территорий,
зон с особыми условиями использования территории

**Публичный сервитут в отношении земель и (или) земельного(ых) участка(ов) в целях
строительства и эксплуатации линейного объекта системы газоснабжения и его
неотъемлемых технологических частей: «Газопровод межпоселковый до с. Многоудобное
Шкотовского района Приморского края»**

(наименование объекта, местоположение границ которого описано)

План границ объекта

Выносной лист №11



Масштаб 1:1000

Используемые условные знаки и обозначения приведены на отдельной странице в конце раздела.

Дата «30» августа 2024 г.

ГРАФИЧЕСКОЕ ОПИСАНИЕ

местоположения границ населенных пунктов, территориальных зон,
особо охраняемых природных территорий,
зон с особыми условиями использования территории

**Публичный сервитут в отношении земель и (или) земельного(ых) участка(ов) в целях
строительства и эксплуатации линейного объекта системы газоснабжения и его
неотъемлемых технологических частей: «Газопровод межпоселковый до с. Многоудобное
Шкотовского района Приморского края»**
(наименование объекта, местоположение границ которого описано)

План границ объекта

Выносной лист №12



Масштаб 1:1000

Используемые условные знаки и обозначения приведены на отдельной странице в конце раздела.

Дата «30» августа 2024 г.

ГРАФИЧЕСКОЕ ОПИСАНИЕ

местоположения границ населенных пунктов, территориальных зон,
особо охраняемых природных территорий,
зон с особыми условиями использования территории

**Публичный сервитут в отношении земель и (или) земельного(ых) участка(ов) в целях
строительства и эксплуатации линейного объекта системы газоснабжения и его
неотъемлемых технологических частей: «Газопровод межпоселковый до с. Многоудобное
Шкотовского района Приморского края»**

(наименование объекта, местоположение границ которого описано)

План границ объекта

Выносной лист №13



Масштаб 1:1000

Используемые условные знаки и обозначения приведены на отдельной странице в конце раздела.

Дата «30» августа 2024 г.

ГРАФИЧЕСКОЕ ОПИСАНИЕ

местоположения границ населенных пунктов, территориальных зон,
особо охраняемых природных территорий,
зон с особыми условиями использования территории

**Публичный сервитут в отношении земель и (или) земельного(ых) участка(ов) в целях
строительства и эксплуатации линейного объекта системы газоснабжения и его
неотъемлемых технологических частей: «Газопровод межпоселковый до с. Многоудобное
Шкотовского района Приморского края»**

(наименование объекта, местоположение границ которого описано)

План границ объекта

Выносной лист №14



Масштаб 1:1000

Используемые условные знаки и обозначения приведены на отдельной странице в конце раздела.

Дата «30» августа 2024 г.

ГРАФИЧЕСКОЕ ОПИСАНИЕ

местоположения границ населенных пунктов, территориальных зон,
особо охраняемых природных территорий,
зон с особыми условиями использования территории

**Публичный сервитут в отношении земель и (или) земельного(ых) участка(ов) в целях
строительства и эксплуатации линейного объекта системы газоснабжения и его
неотъемлемых технологических частей: «Газопровод межпоселковый до с. Многоудобное
Шкотовского района Приморского края»**

(наименование объекта, местоположение границ которого описано)

План границ объекта

Выносной лист №15



Масштаб 1:1000

Используемые условные знаки и обозначения приведены на отдельной странице в конце раздела.

Дата «30» августа 2024 г.

ГРАФИЧЕСКОЕ ОПИСАНИЕ

местоположения границ населенных пунктов, территориальных зон,
особо охраняемых природных территорий,
зон с особыми условиями использования территории

**Публичный сервитут в отношении земель и (или) земельного(ых) участка(ов) в целях
строительства и эксплуатации линейного объекта системы газоснабжения и его
неотъемлемых технологических частей: «Газопровод межпоселковый до с. Многоудобное
Шкотовского района Приморского края»**

(наименование объекта, местоположение границ которого описано)

План границ объекта

Выносной лист №16



Масштаб 1:1000

Используемые условные знаки и обозначения приведены на отдельной странице в конце раздела.

Дата «30» августа 2024 г.

ГРАФИЧЕСКОЕ ОПИСАНИЕ

местоположения границ населенных пунктов, территориальных зон,
особо охраняемых природных территорий,
зон с особыми условиями использования территории

**Публичный сервитут в отношении земель и (или) земельного(ых) участка(ов) в целях
строительства и эксплуатации линейного объекта системы газоснабжения и его
неотъемлемых технологических частей: «Газопровод межпоселковый до с. Многоудобное
Шкотовского района Приморского края»**
(наименование объекта, местоположение границ которого описано)

План границ объекта

Выносной лист №17



Масштаб 1:1000

Используемые условные знаки и обозначения приведены на отдельной странице в конце раздела.

Дата «30» августа 2024 г.

ГРАФИЧЕСКОЕ ОПИСАНИЕ

местоположения границ населенных пунктов, территориальных зон,
особо охраняемых природных территорий,
зон с особыми условиями использования территории

**Публичный сервитут в отношении земель и (или) земельного(ых) участка(ов) в целях
строительства и эксплуатации линейного объекта системы газоснабжения и его
неотъемлемых технологических частей: «Газопровод межпоселковый до с. Многоудобное
Шкотовского района Приморского края»**

(наименование объекта, местоположение границ которого описано)

План границ объекта

Выносной лист №18



Масштаб 1:1000

Используемые условные знаки и обозначения приведены на отдельной странице в конце раздела.

Дата «30» августа 2024 г.

ГРАФИЧЕСКОЕ ОПИСАНИЕ

местоположения границ населенных пунктов, территориальных зон,
особо охраняемых природных территорий,
зон с особыми условиями использования территории

**Публичный сервитут в отношении земель и (или) земельного(ых) участка(ов) в целях
строительства и эксплуатации линейного объекта системы газоснабжения и его
неотъемлемых технологических частей: «Газопровод межпоселковый до с. Многоудобное
Шкотовского района Приморского края»**

(наименование объекта, местоположение границ которого описано)

План границ объекта

Выносной лист №19



Масштаб 1:1000

Используемые условные знаки и обозначения приведены на отдельной странице в конце раздела.

Дата «30» августа 2024 г.

ГРАФИЧЕСКОЕ ОПИСАНИЕ

местоположения границ населенных пунктов, территориальных зон,
особо охраняемых природных территорий,
зон с особыми условиями использования территории

**Публичный сервитут в отношении земель и (или) земельного(ых) участка(ов) в целях
строительства и эксплуатации линейного объекта системы газоснабжения и его
неотъемлемых технологических частей: «Газопровод межпоселковый до с. Многоудобное
Шкотовского района Приморского края»**
(наименование объекта, местоположение границ которого описано)

План границ объекта

Выносной лист №20



Масштаб 1:1000

Используемые условные знаки и обозначения приведены на отдельной странице в конце раздела.

Дата «30» августа 2024 г.

ГРАФИЧЕСКОЕ ОПИСАНИЕ

местоположения границ населенных пунктов, территориальных зон,
особо охраняемых природных территорий,
зон с особыми условиями использования территории

**Публичный сервитут в отношении земель и (или) земельного(ых) участка(ов) в целях
строительства и эксплуатации линейного объекта системы газоснабжения и его
неотъемлемых технологических частей: «Газопровод межпоселковый до с. Многоудобное
Шкотовского района Приморского края»**
(наименование объекта, местоположение границ которого описано)

План границ объекта

Выносной лист №21



Масштаб 1:1000

Используемые условные знаки и обозначения приведены на отдельной странице в конце раздела.

Дата «30» августа 2024 г.

ГРАФИЧЕСКОЕ ОПИСАНИЕ

местоположения границ населенных пунктов, территориальных зон,
особо охраняемых природных территорий,
зон с особыми условиями использования территории

**Публичный сервитут в отношении земель и (или) земельного(ых) участка(ов) в целях
строительства и эксплуатации линейного объекта системы газоснабжения и его
неотъемлемых технологических частей: «Газопровод межпоселковый до с. Многоудобное
Шкотовского района Приморского края»**
(наименование объекта, местоположение границ которого описано)

План границ объекта

Выносной лист №22



Масштаб 1:1000

Используемые условные знаки и обозначения приведены на отдельной странице в конце раздела.

Дата «30» августа 2024 г.

ГРАФИЧЕСКОЕ ОПИСАНИЕ

местоположения границ населенных пунктов, территориальных зон,
особо охраняемых природных территорий,
зон с особыми условиями использования территории

**Публичный сервитут в отношении земель и (или) земельного(ых) участка(ов) в целях
строительства и эксплуатации линейного объекта системы газоснабжения и его
неотъемлемых технологических частей: «Газопровод межпоселковый до с. Многоудобное
Шкотовского района Приморского края»**
(наименование объекта, местоположение границ которого описано)

План границ объекта

Выносной лист №23



Масштаб 1:1000

Используемые условные знаки и обозначения приведены на отдельной странице в конце раздела.

Дата «30» августа 2024 г.

ГРАФИЧЕСКОЕ ОПИСАНИЕ

местоположения границ населенных пунктов, территориальных зон,
особо охраняемых природных территорий,
зон с особыми условиями использования территории

**Публичный сервитут в отношении земель и (или) земельного(ых) участка(ов) в целях
строительства и эксплуатации линейного объекта системы газоснабжения и его
неотъемлемых технологических частей: «Газопровод межпоселковый до с. Многоудобное
Шкотовского района Приморского края»**
(наименование объекта, местоположение границ которого описано)

План границ объекта

Выносной лист №24



Масштаб 1:1000

Используемые условные знаки и обозначения приведены на отдельной странице в конце раздела.

Дата «30» августа 2024 г.

ГРАФИЧЕСКОЕ ОПИСАНИЕ

местоположения границ населенных пунктов, территориальных зон,
особо охраняемых природных территорий,
зон с особыми условиями использования территории

**Публичный сервитут в отношении земель и (или) земельного(ых) участка(ов) в целях
строительства и эксплуатации линейного объекта системы газоснабжения и его
неотъемлемых технологических частей: «Газопровод межпоселковый до с. Многоудобное
Шкотовского района Приморского края»**
(наименование объекта, местоположение границ которого описано)

План границ объекта

Выносной лист №25



Масштаб 1:1000

Используемые условные знаки и обозначения приведены на отдельной странице в конце раздела.

Дата «30» августа 2024 г.

ГРАФИЧЕСКОЕ ОПИСАНИЕ

местоположения границ населенных пунктов, территориальных зон,
особо охраняемых природных территорий,
зон с особыми условиями использования территории

**Публичный сервитут в отношении земель и (или) земельного(ых) участка(ов) в целях
строительства и эксплуатации линейного объекта системы газоснабжения и его
неотъемлемых технологических частей: «Газопровод межпоселковый до с. Многоудобное
Шкотовского района Приморского края»**

(наименование объекта, местоположение границ которого описано)

План границ объекта

Выносной лист №26



Масштаб 1:1000

Используемые условные знаки и обозначения приведены на отдельной странице в конце раздела.

Дата «30» августа 2024 г.

ГРАФИЧЕСКОЕ ОПИСАНИЕ

местоположения границ населенных пунктов, территориальных зон,
особо охраняемых природных территорий,
зон с особыми условиями использования территории

**Публичный сервитут в отношении земель и (или) земельного(ых) участка(ов) в целях
строительства и эксплуатации линейного объекта системы газоснабжения и его
неотъемлемых технологических частей: «Газопровод межпоселковый до с. Многоудобное
Шкотовского района Приморского края»**
(наименование объекта, местоположение границ которого описано)

План границ объекта

Выносной лист №27



Масштаб 1:1000

Используемые условные знаки и обозначения приведены на отдельной странице в конце раздела.

Дата «30» августа 2024 г.

ГРАФИЧЕСКОЕ ОПИСАНИЕ

местоположения границ населенных пунктов, территориальных зон,
особо охраняемых природных территорий,
зон с особыми условиями использования территории

**Публичный сервитут в отношении земель и (или) земельного(ых) участка(ов) в целях
строительства и эксплуатации линейного объекта системы газоснабжения и его
неотъемлемых технологических частей: «Газопровод межпоселковый до с. Многоудобное
Шкотовского района Приморского края»**

(наименование объекта, местоположение границ которого описано)

План границ объекта

Выносной лист №28



Масштаб 1:1000

Используемые условные знаки и обозначения приведены на отдельной странице в конце раздела.

Дата «30» августа 2024 г.

ГРАФИЧЕСКОЕ ОПИСАНИЕ

местоположения границ населенных пунктов, территориальных зон,
особо охраняемых природных территорий,
зон с особыми условиями использования территории

**Публичный сервитут в отношении земель и (или) земельного(ых) участка(ов) в целях
строительства и эксплуатации линейного объекта системы газоснабжения и его
неотъемлемых технологических частей: «Газопровод межпоселковый до с. Многоудобное
Шкотовского района Приморского края»**
(наименование объекта, местоположение границ которого описано)

План границ объекта

Выносной лист №29



Масштаб 1:1000

Используемые условные знаки и обозначения приведены на отдельной странице в конце раздела.

Дата «30» августа 2024 г.

ГРАФИЧЕСКОЕ ОПИСАНИЕ

местоположения границ населенных пунктов, территориальных зон,
особо охраняемых природных территорий,
зон с особыми условиями использования территории

**Публичный сервитут в отношении земель и (или) земельного(ых) участка(ов) в целях
строительства и эксплуатации линейного объекта системы газоснабжения и его
неотъемлемых технологических частей: «Газопровод межпоселковый до с. Многоудобное
Шкотовского района Приморского края»**
(наименование объекта, местоположение границ которого описано)

План границ объекта

Выносной лист №30



Масштаб 1:1000

Используемые условные знаки и обозначения приведены на отдельной странице в конце раздела.

Дата «30» августа 2024 г.

ГРАФИЧЕСКОЕ ОПИСАНИЕ

местоположения границ населенных пунктов, территориальных зон,
особо охраняемых природных территорий,
зон с особыми условиями использования территории

**Публичный сервитут в отношении земель и (или) земельного(ых) участка(ов) в целях
строительства и эксплуатации линейного объекта системы газоснабжения и его
неотъемлемых технологических частей: «Газопровод межпоселковый до с. Многоудобное
Шкотовского района Приморского края»**

(наименование объекта, местоположение границ которого описано)

План границ объекта

Выносной лист №31



Масштаб 1:1000

Используемые условные знаки и обозначения приведены на отдельной странице в конце раздела.

Дата «30» августа 2024 г.

ГРАФИЧЕСКОЕ ОПИСАНИЕ

местоположения границ населенных пунктов, территориальных зон,
особо охраняемых природных территорий,
зон с особыми условиями использования территории

**Публичный сервитут в отношении земель и (или) земельного(ых) участка(ов) в целях
строительства и эксплуатации линейного объекта системы газоснабжения и его
неотъемлемых технологических частей: «Газопровод межпоселковый до с. Многоудобное
Шкотовского района Приморского края»**
(наименование объекта, местоположение границ которого описано)

План границ объекта

Выносной лист №32



Масштаб 1:1000

Используемые условные знаки и обозначения приведены на отдельной странице в конце раздела.

Дата «30» августа 2024 г.

ГРАФИЧЕСКОЕ ОПИСАНИЕ

местоположения границ населенных пунктов, территориальных зон,
особо охраняемых природных территорий,
зон с особыми условиями использования территории

**Публичный сервитут в отношении земель и (или) земельного(ых) участка(ов) в целях
строительства и эксплуатации линейного объекта системы газоснабжения и его
неотъемлемых технологических частей: «Газопровод межпоселковый до с. Многоудобное
Шкотовского района Приморского края»**
(наименование объекта, местоположение границ которого описано)

План границ объекта

Выносной лист №33



Масштаб 1:1000

Используемые условные знаки и обозначения приведены на отдельной странице в конце раздела.

Дата «30» августа 2024 г.

ГРАФИЧЕСКОЕ ОПИСАНИЕ

местоположения границ населенных пунктов, территориальных зон,
особо охраняемых природных территорий,
зон с особыми условиями использования территории

**Публичный сервитут в отношении земель и (или) земельного(ых) участка(ов) в целях
строительства и эксплуатации линейного объекта системы газоснабжения и его
неотъемлемых технологических частей: «Газопровод межпоселковый до с. Многоудобное
Шкотовского района Приморского края»**
(наименование объекта, местоположение границ которого описано)

План границ объекта

Выносной лист №34



Масштаб 1:1000

Используемые условные знаки и обозначения приведены на отдельной странице в конце раздела.

Дата «30» августа 2024 г.

ГРАФИЧЕСКОЕ ОПИСАНИЕ

местоположения границ населенных пунктов, территориальных зон,
особо охраняемых природных территорий,
зон с особыми условиями использования территории

**Публичный сервитут в отношении земель и (или) земельного(ых) участка(ов) в целях
строительства и эксплуатации линейного объекта системы газоснабжения и его
неотъемлемых технологических частей: «Газопровод межпоселковый до с. Многоудобное
Шкотовского района Приморского края»**

(наименование объекта, местоположение границ которого описано)

План границ объекта

Выносной лист №35



Масштаб 1:1000

Используемые условные знаки и обозначения приведены на отдельной странице в конце раздела.

Дата «30» августа 2024 г.

ГРАФИЧЕСКОЕ ОПИСАНИЕ

местоположения границ населенных пунктов, территориальных зон,
особо охраняемых природных территорий,
зон с особыми условиями использования территории

**Публичный сервитут в отношении земель и (или) земельного(ых) участка(ов) в целях
строительства и эксплуатации линейного объекта системы газоснабжения и его
неотъемлемых технологических частей: «Газопровод межпоселковый до с. Многоудобное
Шкотовского района Приморского края»**
(наименование объекта, местоположение границ которого описано)

План границ объекта

Выносной лист №36



Масштаб 1:1000

Используемые условные знаки и обозначения приведены на отдельной странице в конце раздела.

Дата «30» августа 2024 г.

ГРАФИЧЕСКОЕ ОПИСАНИЕ

местоположения границ населенных пунктов, территориальных зон,
особо охраняемых природных территорий,
зон с особыми условиями использования территории

**Публичный сервитут в отношении земель и (или) земельного(ых) участка(ов) в целях
строительства и эксплуатации линейного объекта системы газоснабжения и его
неотъемлемых технологических частей: «Газопровод межпоселковый до с. Многоудобное
Шкотовского района Приморского края»**

(наименование объекта, местоположение границ которого описано)

План границ объекта

Выносной лист №37



Масштаб 1:1000

Используемые условные знаки и обозначения приведены на отдельной странице в конце раздела.

Дата «30» августа 2024 г.

ГРАФИЧЕСКОЕ ОПИСАНИЕ

местоположения границ населенных пунктов, территориальных зон,
особо охраняемых природных территорий,
зон с особыми условиями использования территории

**Публичный сервитут в отношении земель и (или) земельного(ых) участка(ов) в целях
строительства и эксплуатации линейного объекта системы газоснабжения и его
неотъемлемых технологических частей: «Газопровод межпоселковый до с. Многоудобное
Шкотовского района Приморского края»**

(наименование объекта, местоположение границ которого описано)

План границ объекта

Выносной лист №38



Масштаб 1:1000

Используемые условные знаки и обозначения приведены на отдельной странице в конце раздела.

Дата «30» августа 2024 г.

ГРАФИЧЕСКОЕ ОПИСАНИЕ

местоположения границ населенных пунктов, территориальных зон,
особо охраняемых природных территорий,
зон с особыми условиями использования территории

**Публичный сервитут в отношении земель и (или) земельного(ых) участка(ов) в целях
строительства и эксплуатации линейного объекта системы газоснабжения и его
неотъемлемых технологических частей: «Газопровод межпоселковый до с. Многоудобное
Шкотовского района Приморского края»**
(наименование объекта, местоположение границ которого описано)

План границ объекта

Выносной лист №39



Масштаб 1:1000

Используемые условные знаки и обозначения приведены на отдельной странице в конце раздела.

Дата «30» августа 2024 г.

ГРАФИЧЕСКОЕ ОПИСАНИЕ

местоположения границ населенных пунктов, территориальных зон,
особо охраняемых природных территорий,
зон с особыми условиями использования территории

**Публичный сервитут в отношении земель и (или) земельного(ых) участка(ов) в целях
строительства и эксплуатации линейного объекта системы газоснабжения и его
неотъемлемых технологических частей: «Газопровод межпоселковый до с. Многоудобное
Шкотовского района Приморского края»**
(наименование объекта, местоположение границ которого описано)

План границ объекта

Выносной лист №40



Масштаб 1:1000

Используемые условные знаки и обозначения приведены на отдельной странице в конце раздела.

Дата «30» августа 2024 г.

ГРАФИЧЕСКОЕ ОПИСАНИЕ

местоположения границ населенных пунктов, территориальных зон,
особо охраняемых природных территорий,
зон с особыми условиями использования территории

**Публичный сервитут в отношении земель и (или) земельного(ых) участка(ов) в целях
строительства и эксплуатации линейного объекта системы газоснабжения и его
неотъемлемых технологических частей: «Газопровод межпоселковый до с. Многоудобное
Шкотовского района Приморского края»**
(наименование объекта, местоположение границ которого описано)

План границ объекта

Выносной лист №41



Масштаб 1:1000

Используемые условные знаки и обозначения приведены на отдельной странице в конце раздела.

Дата «30» августа 2024 г.

ГРАФИЧЕСКОЕ ОПИСАНИЕ

местоположения границ населенных пунктов, территориальных зон,
особо охраняемых природных территорий,
зон с особыми условиями использования территории

**Публичный сервитут в отношении земель и (или) земельного(ых) участка(ов) в целях
строительства и эксплуатации линейного объекта системы газоснабжения и его
неотъемлемых технологических частей: «Газопровод межпоселковый до с. Многоудобное
Шкотовского района Приморского края»**
(наименование объекта, местоположение границ которого описано)

План границ объекта

Выносной лист №42



Масштаб 1:1000

Используемые условные знаки и обозначения приведены на отдельной странице в конце раздела.

Дата «30» августа 2024 г.

ГРАФИЧЕСКОЕ ОПИСАНИЕ

местоположения границ населенных пунктов, территориальных зон,
особо охраняемых природных территорий,
зон с особыми условиями использования территории

**Публичный сервитут в отношении земель и (или) земельного(ых) участка(ов) в целях
строительства и эксплуатации линейного объекта системы газоснабжения и его
неотъемлемых технологических частей: «Газопровод межпоселковый до с. Многоудобное
Шкотовского района Приморского края»**

(наименование объекта, местоположение границ которого описано)

План границ объекта

Выносной лист №43



Масштаб 1:1000

Используемые условные знаки и обозначения приведены на отдельной странице в конце раздела.

Дата «30» августа 2024 г.

ГРАФИЧЕСКОЕ ОПИСАНИЕ

местоположения границ населенных пунктов, территориальных зон,
особо охраняемых природных территорий,
зон с особыми условиями использования территории

**Публичный сервитут в отношении земель и (или) земельного(ых) участка(ов) в целях
строительства и эксплуатации линейного объекта системы газоснабжения и его
неотъемлемых технологических частей: «Газопровод межпоселковый до с. Многоудобное
Шкотовского района Приморского края»**

(наименование объекта, местоположение границ которого описано)

План границ объекта

Выносной лист №44



Масштаб 1:1000

Используемые условные знаки и обозначения приведены на отдельной странице в конце раздела.

Дата «30» августа 2024 г.

ГРАФИЧЕСКОЕ ОПИСАНИЕ

местоположения границ населенных пунктов, территориальных зон,
особо охраняемых природных территорий,
зон с особыми условиями использования территории

**Публичный сервитут в отношении земель и (или) земельного(ых) участка(ов) в целях
строительства и эксплуатации линейного объекта системы газоснабжения и его
неотъемлемых технологических частей: «Газопровод межпоселковый до с. Многоудобное
Шкотовского района Приморского края»**
(наименование объекта, местоположение границ которого описано)

План границ объекта

Выносной лист №45



Масштаб 1:1000

Используемые условные знаки и обозначения приведены на отдельной странице в конце раздела.

Дата «30» августа 2024 г.

ГРАФИЧЕСКОЕ ОПИСАНИЕ

местоположения границ населенных пунктов, территориальных зон,
особо охраняемых природных территорий,
зон с особыми условиями использования территории

**Публичный сервитут в отношении земель и (или) земельного(ых) участка(ов) в целях
строительства и эксплуатации линейного объекта системы газоснабжения и его
неотъемлемых технологических частей: «Газопровод межпоселковый до с. Многоудобное
Шкотовского района Приморского края»**

(наименование объекта, местоположение границ которого описано)

План границ объекта

Выносной лист №46



Масштаб 1:1000

Используемые условные знаки и обозначения приведены на отдельной странице в конце раздела.

Дата «30» августа 2024 г.

ГРАФИЧЕСКОЕ ОПИСАНИЕ

местоположения границ населенных пунктов, территориальных зон,
особо охраняемых природных территорий,
зон с особыми условиями использования территории

**Публичный сервитут в отношении земель и (или) земельного(ых) участка(ов) в целях
строительства и эксплуатации линейного объекта системы газоснабжения и его
неотъемлемых технологических частей: «Газопровод межпоселковый до с. Многоудобное
Шкотовского района Приморского края»**
(наименование объекта, местоположение границ которого описано)

План границ объекта

Выносной лист №47



Масштаб 1:1000

Используемые условные знаки и обозначения приведены на отдельной странице в конце раздела.

Дата «30» августа 2024 г.

ГРАФИЧЕСКОЕ ОПИСАНИЕ

местоположения границ населенных пунктов, территориальных зон,
особо охраняемых природных территорий,
зон с особыми условиями использования территории

**Публичный сервитут в отношении земель и (или) земельного(ых) участка(ов) в целях
строительства и эксплуатации линейного объекта системы газоснабжения и его
неотъемлемых технологических частей: «Газопровод межпоселковый до с. Многоудобное
Шкотовского района Приморского края»**
(наименование объекта, местоположение границ которого описано)

План границ объекта

Выносной лист №48



Масштаб 1:1000

Используемые условные знаки и обозначения приведены на отдельной странице в конце раздела.

Дата «30» августа 2024 г.

ГРАФИЧЕСКОЕ ОПИСАНИЕ

местоположения границ населенных пунктов, территориальных зон,
особо охраняемых природных территорий,
зон с особыми условиями использования территории

**Публичный сервитут в отношении земель и (или) земельного(ых) участка(ов) в целях
строительства и эксплуатации линейного объекта системы газоснабжения и его
неотъемлемых технологических частей: «Газопровод межпоселковый до с. Многоудобное
Шкотовского района Приморского края»**

(наименование объекта, местоположение границ которого описано)

План границ объекта

Выносной лист №49



Масштаб 1:1000

Используемые условные знаки и обозначения приведены на отдельной странице в конце раздела.

Дата «30» августа 2024 г.

ГРАФИЧЕСКОЕ ОПИСАНИЕ

местоположения границ населенных пунктов, территориальных зон,
особо охраняемых природных территорий,
зон с особыми условиями использования территории

**Публичный сервитут в отношении земель и (или) земельного(ых) участка(ов) в целях
строительства и эксплуатации линейного объекта системы газоснабжения и его
неотъемлемых технологических частей: «Газопровод межпоселковый до с. Многоудобное
Шкотовского района Приморского края»**

(наименование объекта, местоположение границ которого описано)

План границ объекта

Выносной лист №50



Масштаб 1:1000

Используемые условные знаки и обозначения приведены на отдельной странице в конце раздела.

Дата «30» августа 2024 г.

ГРАФИЧЕСКОЕ ОПИСАНИЕ

местоположения границ населенных пунктов, территориальных зон,
особо охраняемых природных территорий,
зон с особыми условиями использования территории

**Публичный сервитут в отношении земель и (или) земельного(ых) участка(ов) в целях
строительства и эксплуатации линейного объекта системы газоснабжения и его
неотъемлемых технологических частей: «Газопровод межпоселковый до с. Многоудобное
Шкотовского района Приморского края»**

(наименование объекта, местоположение границ которого описано)

План границ объекта

Выносной лист №51



Масштаб 1:1000

Используемые условные знаки и обозначения приведены на отдельной странице в конце раздела.

Дата «30» августа 2024 г.

ГРАФИЧЕСКОЕ ОПИСАНИЕ

местоположения границ населенных пунктов, территориальных зон,
особо охраняемых природных территорий,
зон с особыми условиями использования территории

**Публичный сервитут в отношении земель и (или) земельного(ых) участка(ов) в целях
строительства и эксплуатации линейного объекта системы газоснабжения и его
неотъемлемых технологических частей: «Газопровод межпоселковый до с. Многоудобное
Шкотовского района Приморского края»**
(наименование объекта, местоположение границ которого описано)

План границ объекта

Выносной лист №52



Масштаб 1:1000

Используемые условные знаки и обозначения приведены на отдельной странице в конце раздела.

Дата «30» августа 2024 г.

ГРАФИЧЕСКОЕ ОПИСАНИЕ

местоположения границ населенных пунктов, территориальных зон,
особо охраняемых природных территорий,
зон с особыми условиями использования территории

**Публичный сервитут в отношении земель и (или) земельного(ых) участка(ов) в целях
строительства и эксплуатации линейного объекта системы газоснабжения и его
неотъемлемых технологических частей: «Газопровод межпоселковый до с. Многоудобное
Шкотовского района Приморского края»**
(наименование объекта, местоположение границ которого описано)

План границ объекта

Выносной лист №53



Масштаб 1:1000

Используемые условные знаки и обозначения приведены на отдельной странице в конце раздела.

Дата «30» августа 2024 г.

ГРАФИЧЕСКОЕ ОПИСАНИЕ

местоположения границ населенных пунктов, территориальных зон,
особо охраняемых природных территорий,
зон с особыми условиями использования территории

**Публичный сервитут в отношении земель и (или) земельного(ых) участка(ов) в целях
строительства и эксплуатации линейного объекта системы газоснабжения и его
неотъемлемых технологических частей: «Газопровод межпоселковый до с. Многоудобное
Шкотовского района Приморского края»**
(наименование объекта, местоположение границ которого описано)

План границ объекта

Выносной лист №54

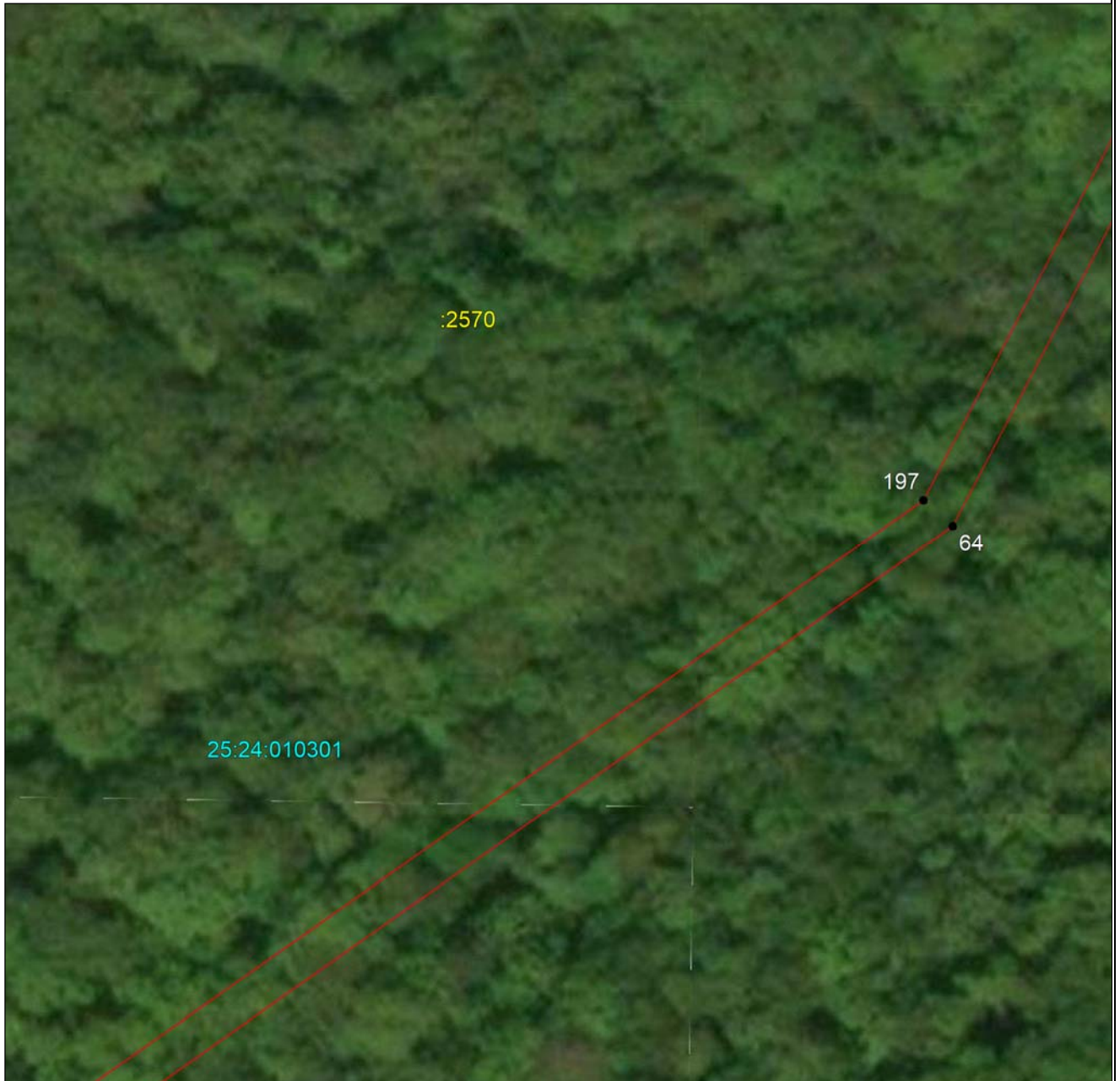

Масштаб 1:1000

Используемые условные знаки и обозначения приведены на отдельной странице в конце раздела.

Дата «30» августа 2024 г.

ГРАФИЧЕСКОЕ ОПИСАНИЕ

местоположения границ населенных пунктов, территориальных зон,
особо охраняемых природных территорий,
зон с особыми условиями использования территории

**Публичный сервитут в отношении земель и (или) земельного(ых) участка(ов) в целях
строительства и эксплуатации линейного объекта системы газоснабжения и его
неотъемлемых технологических частей: «Газопровод межпоселковый до с. Многоудобное
Шкотовского района Приморского края»**
(наименование объекта, местоположение границ которого описано)

План границ объекта

Выносной лист №55



Масштаб 1:1000

Используемые условные знаки и обозначения приведены на отдельной странице в конце раздела.

Дата «30» августа 2024 г.

ГРАФИЧЕСКОЕ ОПИСАНИЕ

местоположения границ населенных пунктов, территориальных зон,
особо охраняемых природных территорий,
зон с особыми условиями использования территории

**Публичный сервитут в отношении земель и (или) земельного(ых) участка(ов) в целях
строительства и эксплуатации линейного объекта системы газоснабжения и его
неотъемлемых технологических частей: «Газопровод межпоселковый до с. Многоудобное
Шкотовского района Приморского края»**

(наименование объекта, местоположение границ которого описано)

План границ объекта

Выносной лист №56



Масштаб 1:1000

Используемые условные знаки и обозначения приведены на отдельной странице в конце раздела.

Дата «30» августа 2024 г.

ГРАФИЧЕСКОЕ ОПИСАНИЕ

местоположения границ населенных пунктов, территориальных зон,
особо охраняемых природных территорий,
зон с особыми условиями использования территории

**Публичный сервитут в отношении земель и (или) земельного(ых) участка(ов) в целях
строительства и эксплуатации линейного объекта системы газоснабжения и его
неотъемлемых технологических частей: «Газопровод межпоселковый до с. Многоудобное
Шкотовского района Приморского края»**
(наименование объекта, местоположение границ которого описано)

План границ объекта

Выносной лист №57



Масштаб 1:1000

Используемые условные знаки и обозначения приведены на отдельной странице в конце раздела.

Дата «30» августа 2024 г.

ГРАФИЧЕСКОЕ ОПИСАНИЕ

местоположения границ населенных пунктов, территориальных зон,
особо охраняемых природных территорий,
зон с особыми условиями использования территории

**Публичный сервитут в отношении земель и (или) земельного(ых) участка(ов) в целях
строительства и эксплуатации линейного объекта системы газоснабжения и его
неотъемлемых технологических частей: «Газопровод межпоселковый до с. Многоудобное
Шкотовского района Приморского края»**

(наименование объекта, местоположение границ которого описано)

План границ объекта

Выносной лист №58



Масштаб 1:1000

Используемые условные знаки и обозначения приведены на отдельной странице в конце раздела.

Дата «30» августа 2024 г.

ГРАФИЧЕСКОЕ ОПИСАНИЕ

местоположения границ населенных пунктов, территориальных зон,
особо охраняемых природных территорий,
зон с особыми условиями использования территории

**Публичный сервитут в отношении земель и (или) земельного(ых) участка(ов) в целях
строительства и эксплуатации линейного объекта системы газоснабжения и его
неотъемлемых технологических частей: «Газопровод межпоселковый до с. Многоудобное
Шкотовского района Приморского края»**

(наименование объекта, местоположение границ которого описано)

План границ объекта

Выносной лист №59



Масштаб 1:1000

Используемые условные знаки и обозначения приведены на отдельной странице в конце раздела.

Дата «30» августа 2024 г.

ГРАФИЧЕСКОЕ ОПИСАНИЕ

местоположения границ населенных пунктов, территориальных зон,
особо охраняемых природных территорий,
зон с особыми условиями использования территории

**Публичный сервитут в отношении земель и (или) земельного(ых) участка(ов) в целях
строительства и эксплуатации линейного объекта системы газоснабжения и его
неотъемлемых технологических частей: «Газопровод межпоселковый до с. Многоудобное
Шкотовского района Приморского края»**
(наименование объекта, местоположение границ которого описано)

План границ объекта

Выносной лист №60



Масштаб 1:1000

Используемые условные знаки и обозначения приведены на отдельной странице в конце раздела.

Дата «30» августа 2024 г.

ГРАФИЧЕСКОЕ ОПИСАНИЕ

местоположения границ населенных пунктов, территориальных зон,
особо охраняемых природных территорий,
зон с особыми условиями использования территории

**Публичный сервитут в отношении земель и (или) земельного(ых) участка(ов) в целях
строительства и эксплуатации линейного объекта системы газоснабжения и его
неотъемлемых технологических частей: «Газопровод межпоселковый до с. Многоудобное
Шкотовского района Приморского края»**

(наименование объекта, местоположение границ которого описано)

План границ объекта

Выносной лист №61



Масштаб 1:1000

Используемые условные знаки и обозначения приведены на отдельной странице в конце раздела.

Дата «30» августа 2024 г.

ГРАФИЧЕСКОЕ ОПИСАНИЕ

местоположения границ населенных пунктов, территориальных зон,
особо охраняемых природных территорий,
зон с особыми условиями использования территории

**Публичный сервитут в отношении земель и (или) земельного(ых) участка(ов) в целях
строительства и эксплуатации линейного объекта системы газоснабжения и его
неотъемлемых технологических частей: «Газопровод межпоселковый до с. Многоудобное
Шкотовского района Приморского края»**
(наименование объекта, местоположение границ которого описано)

План границ объекта

Выносной лист №62



Масштаб 1:1000

Используемые условные знаки и обозначения приведены на отдельной странице в конце раздела.

Дата «30» августа 2024 г.

ГРАФИЧЕСКОЕ ОПИСАНИЕ

местоположения границ населенных пунктов, территориальных зон,
особо охраняемых природных территорий,
зон с особыми условиями использования территории

**Публичный сервитут в отношении земель и (или) земельного(ых) участка(ов) в целях
строительства и эксплуатации линейного объекта системы газоснабжения и его
неотъемлемых технологических частей: «Газопровод межпоселковый до с. Многоудобное
Шкотовского района Приморского края»**
(наименование объекта, местоположение границ которого описано)

План границ объекта

Выносной лист №63



Масштаб 1:1000

Используемые условные знаки и обозначения приведены на отдельной странице в конце раздела.

Дата «30» августа 2024 г.

ГРАФИЧЕСКОЕ ОПИСАНИЕ

местоположения границ населенных пунктов, территориальных зон,
особо охраняемых природных территорий,
зон с особыми условиями использования территории

**Публичный сервитут в отношении земель и (или) земельного(ых) участка(ов) в целях
строительства и эксплуатации линейного объекта системы газоснабжения и его
неотъемлемых технологических частей: «Газопровод межпоселковый до с. Многоудобное
Шкотовского района Приморского края»**

(наименование объекта, местоположение границ которого описано)

План границ объекта

Выносной лист №64



Масштаб 1:1000

Используемые условные знаки и обозначения приведены на отдельной странице в конце раздела.

Дата «30» августа 2024 г.

ГРАФИЧЕСКОЕ ОПИСАНИЕ

местоположения границ населенных пунктов, территориальных зон,
особо охраняемых природных территорий,
зон с особыми условиями использования территории

**Публичный сервитут в отношении земель и (или) земельного(ых) участка(ов) в целях
строительства и эксплуатации линейного объекта системы газоснабжения и его
неотъемлемых технологических частей: «Газопровод межпоселковый до с. Многоудобное
Шкотовского района Приморского края»**
(наименование объекта, местоположение границ которого описано)

План границ объекта

Выносной лист №65



Масштаб 1:1000

Используемые условные знаки и обозначения приведены на отдельной странице в конце раздела.

Дата «30» августа 2024 г.

ГРАФИЧЕСКОЕ ОПИСАНИЕ

местоположения границ населенных пунктов, территориальных зон,
особо охраняемых природных территорий,
зон с особыми условиями использования территории

**Публичный сервитут в отношении земель и (или) земельного(ых) участка(ов) в целях
строительства и эксплуатации линейного объекта системы газоснабжения и его
неотъемлемых технологических частей: «Газопровод межпоселковый до с. Многоудобное
Шкотовского района Приморского края»**

(наименование объекта, местоположение границ которого описано)

План границ объекта

Выносной лист №66



Масштаб 1:1000

Используемые условные знаки и обозначения приведены на отдельной странице в конце раздела.

Дата «30» августа 2024 г.

ГРАФИЧЕСКОЕ ОПИСАНИЕ

местоположения границ населенных пунктов, территориальных зон,
особо охраняемых природных территорий,
зон с особыми условиями использования территории

**Публичный сервитут в отношении земель и (или) земельного(ых) участка(ов) в целях
строительства и эксплуатации линейного объекта системы газоснабжения и его
неотъемлемых технологических частей: «Газопровод межпоселковый до с. Многоудобное
Шкотовского района Приморского края»**
(наименование объекта, местоположение границ которого описано)

План границ объекта

Выносной лист №67



Масштаб 1:1000

Используемые условные знаки и обозначения приведены на отдельной странице в конце раздела.

Дата «30» августа 2024 г.

ГРАФИЧЕСКОЕ ОПИСАНИЕ

местоположения границ населенных пунктов, территориальных зон,
особо охраняемых природных территорий,
зон с особыми условиями использования территории

**Публичный сервитут в отношении земель и (или) земельного(ых) участка(ов) в целях
строительства и эксплуатации линейного объекта системы газоснабжения и его
неотъемлемых технологических частей: «Газопровод межпоселковый до с. Многоудобное
Шкотовского района Приморского края»**

(наименование объекта, местоположение границ которого описано)

План границ объекта

Выносной лист №68



Масштаб 1:1000

Используемые условные знаки и обозначения приведены на отдельной странице в конце раздела.

Дата «30» августа 2024 г.

ГРАФИЧЕСКОЕ ОПИСАНИЕ

местоположения границ населенных пунктов, территориальных зон,
особо охраняемых природных территорий,
зон с особыми условиями использования территории

**Публичный сервитут в отношении земель и (или) земельного(ых) участка(ов) в целях
строительства и эксплуатации линейного объекта системы газоснабжения и его
неотъемлемых технологических частей: «Газопровод межпоселковый до с. Многоудобное
Шкотовского района Приморского края»**
(наименование объекта, местоположение границ которого описано)

План границ объекта

Выносной лист №69



Масштаб 1:1000

Используемые условные знаки и обозначения приведены на отдельной странице в конце раздела.

Дата «30» августа 2024 г.

ГРАФИЧЕСКОЕ ОПИСАНИЕ

местоположения границ населенных пунктов, территориальных зон,
особо охраняемых природных территорий,
зон с особыми условиями использования территории

**Публичный сервитут в отношении земель и (или) земельного(ых) участка(ов) в целях
строительства и эксплуатации линейного объекта системы газоснабжения и его
неотъемлемых технологических частей: «Газопровод межпоселковый до с. Многоудобное
Шкотовского района Приморского края»**

(наименование объекта, местоположение границ которого описано)

План границ объекта

Выносной лист №70



Масштаб 1:1000

Используемые условные знаки и обозначения приведены на отдельной странице в конце раздела.

Дата «30» августа 2024 г.

ГРАФИЧЕСКОЕ ОПИСАНИЕ

местоположения границ населенных пунктов, территориальных зон,
особо охраняемых природных территорий,
зон с особыми условиями использования территории

**Публичный сервитут в отношении земель и (или) земельного(ых) участка(ов) в целях
строительства и эксплуатации линейного объекта системы газоснабжения и его
неотъемлемых технологических частей: «Газопровод межпоселковый до с. Многоудобное
Шкотовского района Приморского края»**
(наименование объекта, местоположение границ которого описано)

План границ объекта

Выносной лист №71



Масштаб 1:1000

Используемые условные знаки и обозначения приведены на отдельной странице в конце раздела.

Дата «30» августа 2024 г.

ГРАФИЧЕСКОЕ ОПИСАНИЕ

местоположения границ населенных пунктов, территориальных зон,
особо охраняемых природных территорий,
зон с особыми условиями использования территории

**Публичный сервитут в отношении земель и (или) земельного(ых) участка(ов) в целях
строительства и эксплуатации линейного объекта системы газоснабжения и его
неотъемлемых технологических частей: «Газопровод межпоселковый до с. Многоудобное
Шкотовского района Приморского края»**
(наименование объекта, местоположение границ которого описано)

План границ объекта

Выносной лист №72



Масштаб 1:1000

Используемые условные знаки и обозначения приведены на отдельной странице в конце раздела.

Дата «30» августа 2024 г.

ГРАФИЧЕСКОЕ ОПИСАНИЕ

местоположения границ населенных пунктов, территориальных зон,
особо охраняемых природных территорий,
зон с особыми условиями использования территории

**Публичный сервитут в отношении земель и (или) земельного(ых) участка(ов) в целях
строительства и эксплуатации линейного объекта системы газоснабжения и его
неотъемлемых технологических частей: «Газопровод межпоселковый до с. Многоудобное
Шкотовского района Приморского края»**
(наименование объекта, местоположение границ которого описано)

План границ объекта

Выносной лист №73



Масштаб 1:1000

Используемые условные знаки и обозначения приведены на отдельной странице в конце раздела.

Дата «30» августа 2024 г.

ГРАФИЧЕСКОЕ ОПИСАНИЕ

местоположения границ населенных пунктов, территориальных зон,
особо охраняемых природных территорий,
зон с особыми условиями использования территории

**Публичный сервитут в отношении земель и (или) земельного(ых) участка(ов) в целях
строительства и эксплуатации линейного объекта системы газоснабжения и его
неотъемлемых технологических частей: «Газопровод межпоселковый до с. Многоудобное
Шкотовского района Приморского края»**
(наименование объекта, местоположение границ которого описано)

План границ объекта

Выносной лист №74



Масштаб 1:1000

Используемые условные знаки и обозначения приведены на отдельной странице в конце раздела.

Дата «30» августа 2024 г.

ГРАФИЧЕСКОЕ ОПИСАНИЕ

местоположения границ населенных пунктов, территориальных зон,
особо охраняемых природных территорий,
зон с особыми условиями использования территории

**Публичный сервитут в отношении земель и (или) земельного(ых) участка(ов) в целях
строительства и эксплуатации линейного объекта системы газоснабжения и его
неотъемлемых технологических частей: «Газопровод межпоселковый до с. Многоудобное
Шкотовского района Приморского края»**
(наименование объекта, местоположение границ которого описано)

План границ объекта

Выносной лист №75



Масштаб 1:1000

Используемые условные знаки и обозначения приведены на отдельной странице в конце раздела.

Дата «30» августа 2024 г.

ГРАФИЧЕСКОЕ ОПИСАНИЕ

местоположения границ населенных пунктов, территориальных зон,
особо охраняемых природных территорий,
зон с особыми условиями использования территории

**Публичный сервитут в отношении земель и (или) земельного(ых) участка(ов) в целях
строительства и эксплуатации линейного объекта системы газоснабжения и его
неотъемлемых технологических частей: «Газопровод межпоселковый до с. Многоудобное
Шкотовского района Приморского края»**

(наименование объекта, местоположение границ которого описано)

План границ объекта

Выносной лист №76



Масштаб 1:1000

Используемые условные знаки и обозначения приведены на отдельной странице в конце раздела.

Дата «30» августа 2024 г.

ГРАФИЧЕСКОЕ ОПИСАНИЕ

местоположения границ населенных пунктов, территориальных зон,
особо охраняемых природных территорий,
зон с особыми условиями использования территории

**Публичный сервитут в отношении земель и (или) земельного(ых) участка(ов) в целях
строительства и эксплуатации линейного объекта системы газоснабжения и его
неотъемлемых технологических частей: «Газопровод межпоселковый до с. Многоудобное
Шкотовского района Приморского края»**
(наименование объекта, местоположение границ которого описано)

План границ объекта

Выносной лист №77



Масштаб 1:1000

Используемые условные знаки и обозначения приведены на отдельной странице в конце раздела.

Дата «30» августа 2024 г.

ГРАФИЧЕСКОЕ ОПИСАНИЕ

местоположения границ населенных пунктов, территориальных зон,
особо охраняемых природных территорий,
зон с особыми условиями использования территории

**Публичный сервитут в отношении земель и (или) земельного(ых) участка(ов) в целях
строительства и эксплуатации линейного объекта системы газоснабжения и его
неотъемлемых технологических частей: «Газопровод межпоселковый до с. Многоудобное
Шкотовского района Приморского края»**
(наименование объекта, местоположение границ которого описано)

План границ объекта

Выносной лист №78



Масштаб 1:1000

Используемые условные знаки и обозначения приведены на отдельной странице в конце раздела.

Дата «30» августа 2024 г.

ГРАФИЧЕСКОЕ ОПИСАНИЕ

местоположения границ населенных пунктов, территориальных зон,
особо охраняемых природных территорий,
зон с особыми условиями использования территории

**Публичный сервитут в отношении земель и (или) земельного(ых) участка(ов) в целях
строительства и эксплуатации линейного объекта системы газоснабжения и его
неотъемлемых технологических частей: «Газопровод межпоселковый до с. Многоудобное
Шкотовского района Приморского края»**

(наименование объекта, местоположение границ которого описано)

План границ объекта

Выносной лист №79



Масштаб 1:1000

Используемые условные знаки и обозначения приведены на отдельной странице в конце раздела.

Дата «30» августа 2024 г.

ГРАФИЧЕСКОЕ ОПИСАНИЕ

местоположения границ населенных пунктов, территориальных зон,
особо охраняемых природных территорий,
зон с особыми условиями использования территории

**Публичный сервитут в отношении земель и (или) земельного(ых) участка(ов) в целях
строительства и эксплуатации линейного объекта системы газоснабжения и его
неотъемлемых технологических частей: «Газопровод межпоселковый до с. Многоудобное
Шкотовского района Приморского края»**

(наименование объекта, местоположение границ которого описано)

План границ объекта

Выносной лист №80



Масштаб 1:1000

Используемые условные знаки и обозначения приведены на отдельной странице в конце раздела.

Дата «30» августа 2024 г.

ГРАФИЧЕСКОЕ ОПИСАНИЕ

местоположения границ населенных пунктов, территориальных зон,
особо охраняемых природных территорий,
зон с особыми условиями использования территории

**Публичный сервитут в отношении земель и (или) земельного(ых) участка(ов) в целях
строительства и эксплуатации линейного объекта системы газоснабжения и его
неотъемлемых технологических частей: «Газопровод межпоселковый до с. Многоудобное
Шкотовского района Приморского края»**
(наименование объекта, местоположение границ которого описано)

План границ объекта

Выносной лист №81



Масштаб 1:1000

Используемые условные знаки и обозначения приведены на отдельной странице в конце раздела.

Дата «30» августа 2024 г.

ГРАФИЧЕСКОЕ ОПИСАНИЕ

местоположения границ населенных пунктов, территориальных зон,
особо охраняемых природных территорий,
зон с особыми условиями использования территории

**Публичный сервитут в отношении земель и (или) земельного(ых) участка(ов) в целях
строительства и эксплуатации линейного объекта системы газоснабжения и его
неотъемлемых технологических частей: «Газопровод межпоселковый до с. Многоудобное
Шкотовского района Приморского края»**

(наименование объекта, местоположение границ которого описано)

План границ объекта

Выносной лист №82



Масштаб 1:1000

Используемые условные знаки и обозначения приведены на отдельной странице в конце раздела.

Дата «30» августа 2024 г.

ГРАФИЧЕСКОЕ ОПИСАНИЕ

местоположения границ населенных пунктов, территориальных зон,
особо охраняемых природных территорий,
зон с особыми условиями использования территории

**Публичный сервитут в отношении земель и (или) земельного(ых) участка(ов) в целях
строительства и эксплуатации линейного объекта системы газоснабжения и его
неотъемлемых технологических частей: «Газопровод межпоселковый до с. Многоудобное
Шкотовского района Приморского края»**
(наименование объекта, местоположение границ которого описано)

План границ объекта

Выносной лист №83



Масштаб 1:1000

Используемые условные знаки и обозначения приведены на отдельной странице в конце раздела.

Дата «30» августа 2024 г.

ГРАФИЧЕСКОЕ ОПИСАНИЕ

местоположения границ населенных пунктов, территориальных зон,
особо охраняемых природных территорий,
зон с особыми условиями использования территории

**Публичный сервитут в отношении земель и (или) земельного(ых) участка(ов) в целях
строительства и эксплуатации линейного объекта системы газоснабжения и его
неотъемлемых технологических частей: «Газопровод межпоселковый до с. Многоудобное
Шкотовского района Приморского края»**
(наименование объекта, местоположение границ которого описано)

План границ объекта

Выносной лист №84



Масштаб 1:1000

Используемые условные знаки и обозначения приведены на отдельной странице в конце раздела.

Дата «30» августа 2024 г.

ГРАФИЧЕСКОЕ ОПИСАНИЕ

местоположения границ населенных пунктов, территориальных зон,
особо охраняемых природных территорий,
зон с особыми условиями использования территории

**Публичный сервитут в отношении земель и (или) земельного(ых) участка(ов) в целях
строительства и эксплуатации линейного объекта системы газоснабжения и его
неотъемлемых технологических частей: «Газопровод межпоселковый до с. Многоудобное
Шкотовского района Приморского края»**
(наименование объекта, местоположение границ которого описано)

План границ объекта

Выносной лист №85



Масштаб 1:1000

Используемые условные знаки и обозначения приведены на отдельной странице в конце раздела.

Дата «30» августа 2024 г.

ГРАФИЧЕСКОЕ ОПИСАНИЕ

местоположения границ населенных пунктов, территориальных зон,
особо охраняемых природных территорий,
зон с особыми условиями использования территории

**Публичный сервитут в отношении земель и (или) земельного(ых) участка(ов) в целях
строительства и эксплуатации линейного объекта системы газоснабжения и его
неотъемлемых технологических частей: «Газопровод межпоселковый до с. Многоудобное
Шкотовского района Приморского края»**

(наименование объекта, местоположение границ которого описано)

План границ объекта

Выносной лист №86



Масштаб 1:1000

Используемые условные знаки и обозначения приведены на отдельной странице в конце раздела.

Дата «30» августа 2024 г.

ГРАФИЧЕСКОЕ ОПИСАНИЕ

местоположения границ населенных пунктов, территориальных зон,
особо охраняемых природных территорий,
зон с особыми условиями использования территории

**Публичный сервитут в отношении земель и (или) земельного(ых) участка(ов) в целях
строительства и эксплуатации линейного объекта системы газоснабжения и его
неотъемлемых технологических частей: «Газопровод межпоселковый до с. Многоудобное
Шкотовского района Приморского края»**
(наименование объекта, местоположение границ которого описано)

План границ объекта

Выносной лист №87

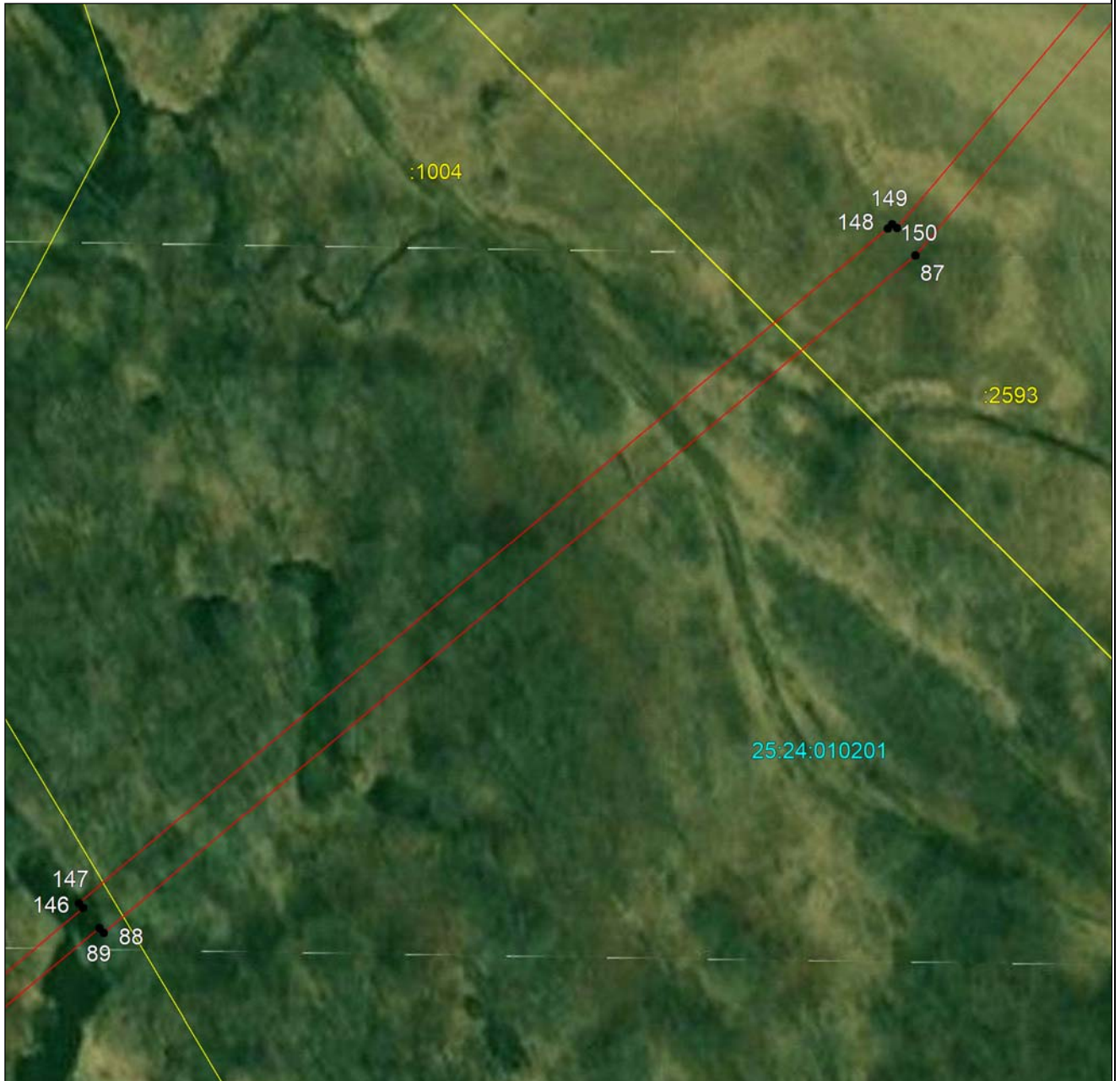

Масштаб 1:1000

Используемые условные знаки и обозначения приведены на отдельной странице в конце раздела.

Дата «30» августа 2024 г.

ГРАФИЧЕСКОЕ ОПИСАНИЕ

местоположения границ населенных пунктов, территориальных зон,
особо охраняемых природных территорий,
зон с особыми условиями использования территории

**Публичный сервитут в отношении земель и (или) земельного(ых) участка(ов) в целях
строительства и эксплуатации линейного объекта системы газоснабжения и его
неотъемлемых технологических частей: «Газопровод межпоселковый до с. Многоудобное
Шкотовского района Приморского края»**

(наименование объекта, местоположение границ которого описано)

План границ объекта

Выносной лист №88



Масштаб 1:1000

Используемые условные знаки и обозначения приведены на отдельной странице в конце раздела.

Дата «30» августа 2024 г.

ГРАФИЧЕСКОЕ ОПИСАНИЕ

местоположения границ населенных пунктов, территориальных зон,
особо охраняемых природных территорий,
зон с особыми условиями использования территории

**Публичный сервитут в отношении земель и (или) земельного(ых) участка(ов) в целях
строительства и эксплуатации линейного объекта системы газоснабжения и его
неотъемлемых технологических частей: «Газопровод межпоселковый до с. Многоудобное
Шкотовского района Приморского края»**

(наименование объекта, местоположение границ которого описано)

План границ объекта

Выносной лист №89



Масштаб 1:1000

Используемые условные знаки и обозначения приведены на отдельной странице в конце раздела.

Дата «30» августа 2024 г.

ГРАФИЧЕСКОЕ ОПИСАНИЕ

местоположения границ населенных пунктов, территориальных зон,
особо охраняемых природных территорий,
зон с особыми условиями использования территории

**Публичный сервитут в отношении земель и (или) земельного(ых) участка(ов) в целях
строительства и эксплуатации линейного объекта системы газоснабжения и его
неотъемлемых технологических частей: «Газопровод межпоселковый до с. Многоудобное
Шкотовского района Приморского края»**
(наименование объекта, местоположение границ которого описано)

План границ объекта

Выносной лист №90

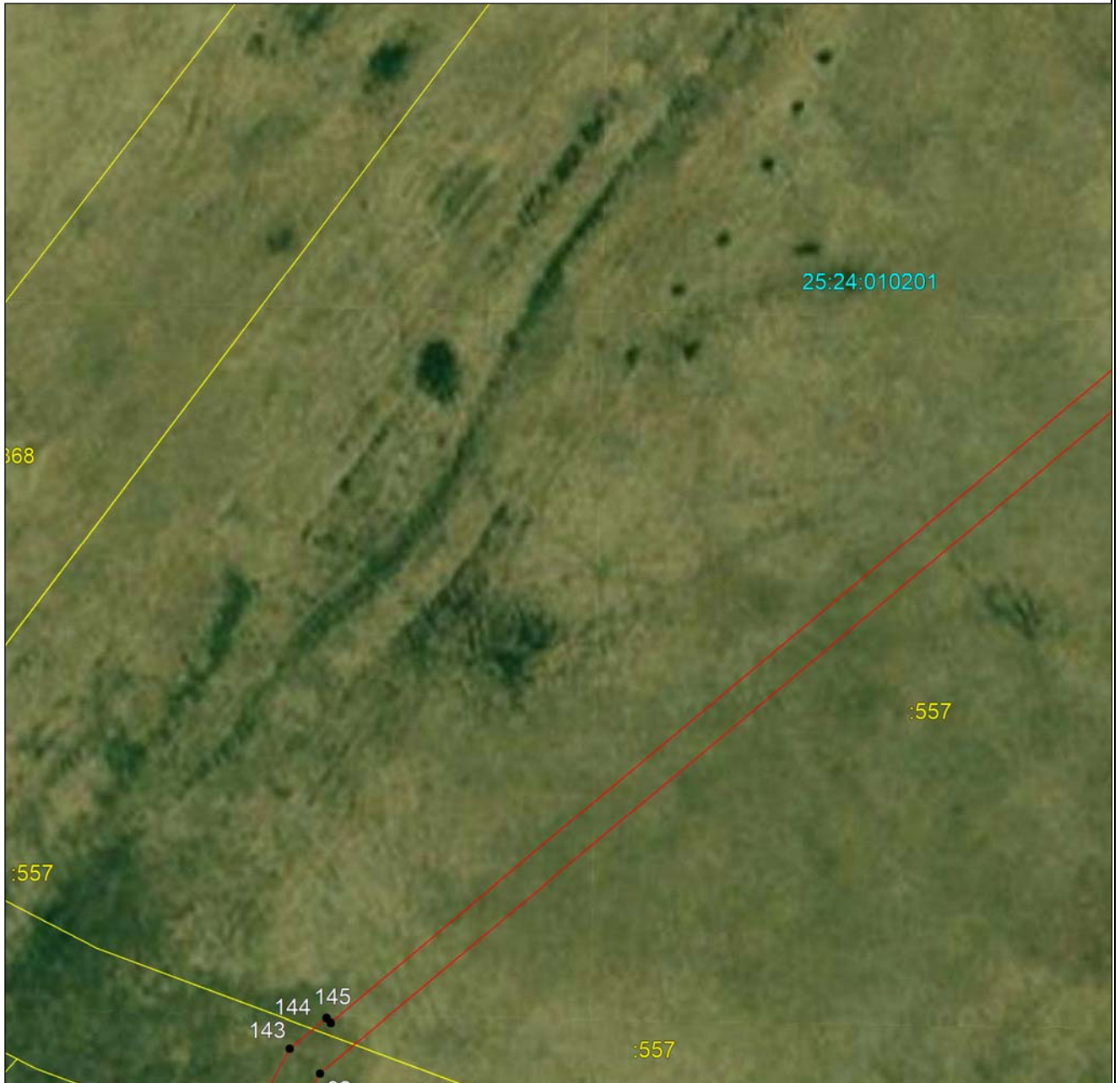

Масштаб 1:1000

Используемые условные знаки и обозначения приведены на отдельной странице в конце раздела.

Дата «30» августа 2024 г.

ГРАФИЧЕСКОЕ ОПИСАНИЕ

местоположения границ населенных пунктов, территориальных зон,
особо охраняемых природных территорий,
зон с особыми условиями использования территории

**Публичный сервитут в отношении земель и (или) земельного(ых) участка(ов) в целях
строительства и эксплуатации линейного объекта системы газоснабжения и его
неотъемлемых технологических частей: «Газопровод межпоселковый до с. Многоудобное
Шкотовского района Приморского края»**

(наименование объекта, местоположение границ которого описано)

План границ объекта

Выносной лист №91



Масштаб 1:1000

Используемые условные знаки и обозначения приведены на отдельной странице в конце раздела.

Дата «30» августа 2024 г.

ГРАФИЧЕСКОЕ ОПИСАНИЕ

местоположения границ населенных пунктов, территориальных зон,
особо охраняемых природных территорий,
зон с особыми условиями использования территории

**Публичный сервитут в отношении земель и (или) земельного(ых) участка(ов) в целях
строительства и эксплуатации линейного объекта системы газоснабжения и его
неотъемлемых технологических частей: «Газопровод межпоселковый до с. Многоудобное
Шкотовского района Приморского края»**

(наименование объекта, местоположение границ которого описано)

План границ объекта

Выносной лист №92



Масштаб 1:1000

Используемые условные знаки и обозначения приведены на отдельной странице в конце раздела.

Дата «30» августа 2024 г.

ГРАФИЧЕСКОЕ ОПИСАНИЕ

местоположения границ населенных пунктов, территориальных зон,
особо охраняемых природных территорий,
зон с особыми условиями использования территории

**Публичный сервитут в отношении земель и (или) земельного(ых) участка(ов) в целях
строительства и эксплуатации линейного объекта системы газоснабжения и его
неотъемлемых технологических частей: «Газопровод межпоселковый до с. Многоудобное
Шкотовского района Приморского края»**
(наименование объекта, местоположение границ которого описано)

План границ объекта

Выносной лист №93



Масштаб 1:1000

Используемые условные знаки и обозначения приведены на отдельной странице в конце раздела.

Дата «30» августа 2024 г.

ГРАФИЧЕСКОЕ ОПИСАНИЕ

местоположения границ населенных пунктов, территориальных зон,
особо охраняемых природных территорий,
зон с особыми условиями использования территории

**Публичный сервитут в отношении земель и (или) земельного(ых) участка(ов) в целях
строительства и эксплуатации линейного объекта системы газоснабжения и его
неотъемлемых технологических частей: «Газопровод межпоселковый до с. Многоудобное
Шкотовского района Приморского края»**
(наименование объекта, местоположение границ которого описано)

План границ объекта

Выносной лист №94



Масштаб 1:1000

Используемые условные знаки и обозначения приведены на отдельной странице в конце раздела.

Дата «30» августа 2024 г.

ГРАФИЧЕСКОЕ ОПИСАНИЕ

местоположения границ населенных пунктов, территориальных зон,
особо охраняемых природных территорий,
зон с особыми условиями использования территории

**Публичный сервитут в отношении земель и (или) земельного(ых) участка(ов) в целях
строительства и эксплуатации линейного объекта системы газоснабжения и его
неотъемлемых технологических частей: «Газопровод межпоселковый до с. Многоудобное
Шкотовского района Приморского края»**
(наименование объекта, местоположение границ которого описано)

План границ объекта

Выносной лист №95



Масштаб 1:1000

Используемые условные знаки и обозначения приведены на отдельной странице в конце раздела.

Дата «30» августа 2024 г.

ГРАФИЧЕСКОЕ ОПИСАНИЕ

местоположения границ населенных пунктов, территориальных зон,
особо охраняемых природных территорий,
зон с особыми условиями использования территории

**Публичный сервитут в отношении земель и (или) земельного(ых) участка(ов) в целях
строительства и эксплуатации линейного объекта системы газоснабжения и его
неотъемлемых технологических частей: «Газопровод межпоселковый до с. Многоудобное
Шкотовского района Приморского края»**
(наименование объекта, местоположение границ которого описано)

План границ объекта

Выносной лист №96



Масштаб 1:1000

Используемые условные знаки и обозначения приведены на отдельной странице в конце раздела.

Дата «30» августа 2024 г.

ГРАФИЧЕСКОЕ ОПИСАНИЕ

местоположения границ населенных пунктов, территориальных зон,
особо охраняемых природных территорий,
зон с особыми условиями использования территории

**Публичный сервитут в отношении земель и (или) земельного(ых) участка(ов) в целях
строительства и эксплуатации линейного объекта системы газоснабжения и его
неотъемлемых технологических частей: «Газопровод межпоселковый до с. Многоудобное
Шкотовского района Приморского края»**
(наименование объекта, местоположение границ которого описано)

План границ объекта

Выносной лист №97



Масштаб 1:1000

Используемые условные знаки и обозначения приведены на отдельной странице в конце раздела.

Дата «30» августа 2024 г.

ГРАФИЧЕСКОЕ ОПИСАНИЕ

местоположения границ населенных пунктов, территориальных зон,
особо охраняемых природных территорий,
зон с особыми условиями использования территории

**Публичный сервитут в отношении земель и (или) земельного(ых) участка(ов) в целях
строительства и эксплуатации линейного объекта системы газоснабжения и его
неотъемлемых технологических частей: «Газопровод межпоселковый до с. Многоудобное
Шкотовского района Приморского края»**
(наименование объекта, местоположение границ которого описано)

План границ объекта

Выносной лист №98



Масштаб 1:1000

Используемые условные знаки и обозначения приведены на отдельной странице в конце раздела.

Дата «30» августа 2024 г.

ГРАФИЧЕСКОЕ ОПИСАНИЕ

местоположения границ населенных пунктов, территориальных зон,
особо охраняемых природных территорий,
зон с особыми условиями использования территории

**Публичный сервитут в отношении земель и (или) земельного(ых) участка(ов) в целях
строительства и эксплуатации линейного объекта системы газоснабжения и его
неотъемлемых технологических частей: «Газопровод межпоселковый до с. Многоудобное
Шкотовского района Приморского края»**
(наименование объекта, местоположение границ которого описано)

План границ объекта

Выносной лист №99



Масштаб 1:1000

Используемые условные знаки и обозначения приведены на отдельной странице в конце раздела.

Дата «30» августа 2024 г.

ГРАФИЧЕСКОЕ ОПИСАНИЕ

местоположения границ населенных пунктов, территориальных зон,
особо охраняемых природных территорий,
зон с особыми условиями использования территории

**Публичный сервитут в отношении земель и (или) земельного(ых) участка(ов) в целях
строительства и эксплуатации линейного объекта системы газоснабжения и его
неотъемлемых технологических частей: «Газопровод межпоселковый до с. Многоудобное
Шкотовского района Приморского края»**
(наименование объекта, местоположение границ которого описано)

План границ объекта

Выносной лист №100



Масштаб 1:1000

Используемые условные знаки и обозначения приведены на отдельной странице в конце раздела.

Дата «30» августа 2024 г.

ГРАФИЧЕСКОЕ ОПИСАНИЕ

местоположения границ населенных пунктов, территориальных зон,
особо охраняемых природных территорий,
зон с особыми условиями использования территории

**Публичный сервитут в отношении земель и (или) земельного(ых) участка(ов) в целях
строительства и эксплуатации линейного объекта системы газоснабжения и его
неотъемлемых технологических частей: «Газопровод межпоселковый до с. Многоудобное
Шкотовского района Приморского края»**

(наименование объекта, местоположение границ которого описано)

План границ объекта

Выносной лист №101



Масштаб 1:1000

Используемые условные знаки и обозначения приведены на отдельной странице в конце раздела.

Дата «30» августа 2024 г.

ГРАФИЧЕСКОЕ ОПИСАНИЕ

местоположения границ населенных пунктов, территориальных зон,
особо охраняемых природных территорий,
зон с особыми условиями использования территории

**Публичный сервитут в отношении земель и (или) земельного(ых) участка(ов) в целях
строительства и эксплуатации линейного объекта системы газоснабжения и его
неотъемлемых технологических частей: «Газопровод межпоселковый до с. Многоудобное
Шкотовского района Приморского края»**
(наименование объекта, местоположение границ которого описано)

План границ объекта

Выносной лист №102



Масштаб 1:1000

Используемые условные знаки и обозначения приведены на отдельной странице в конце раздела.

Дата «30» августа 2024 г.

ГРАФИЧЕСКОЕ ОПИСАНИЕ

местоположения границ населенных пунктов, территориальных зон,
особо охраняемых природных территорий,
зон с особыми условиями использования территории

**Публичный сервитут в отношении земель и (или) земельного(ых) участка(ов) в целях
строительства и эксплуатации линейного объекта системы газоснабжения и его
неотъемлемых технологических частей: «Газопровод межпоселковый до с. Многоудобное
Шкотовского района Приморского края»**
(наименование объекта, местоположение границ которого описано)

План границ объекта

Выносной лист №103



Масштаб 1:1000

Используемые условные знаки и обозначения приведены на отдельной странице в конце раздела.

Дата «30» августа 2024 г.

ГРАФИЧЕСКОЕ ОПИСАНИЕ

местоположения границ населенных пунктов, территориальных зон,
особо охраняемых природных территорий,
зон с особыми условиями использования территории

**Публичный сервитут в отношении земель и (или) земельного(ых) участка(ов) в целях
строительства и эксплуатации линейного объекта системы газоснабжения и его
неотъемлемых технологических частей: «Газопровод межпоселковый до с. Многоудобное
Шкотовского района Приморского края»**

(наименование объекта, местоположение границ которого описано)

План границ объекта

Выносной лист №104



Масштаб 1:1000

Используемые условные знаки и обозначения приведены на отдельной странице в конце раздела.

Дата «30» августа 2024 г.

ГРАФИЧЕСКОЕ ОПИСАНИЕ

местоположения границ населенных пунктов, территориальных зон,
особо охраняемых природных территорий,
зон с особыми условиями использования территории

**Публичный сервитут в отношении земель и (или) земельного(ых) участка(ов) в целях
строительства и эксплуатации линейного объекта системы газоснабжения и его
неотъемлемых технологических частей: «Газопровод межпоселковый до с. Многоудобное
Шкотовского района Приморского края»**

(наименование объекта, местоположение границ которого описано)

План границ объекта

Выносной лист №105

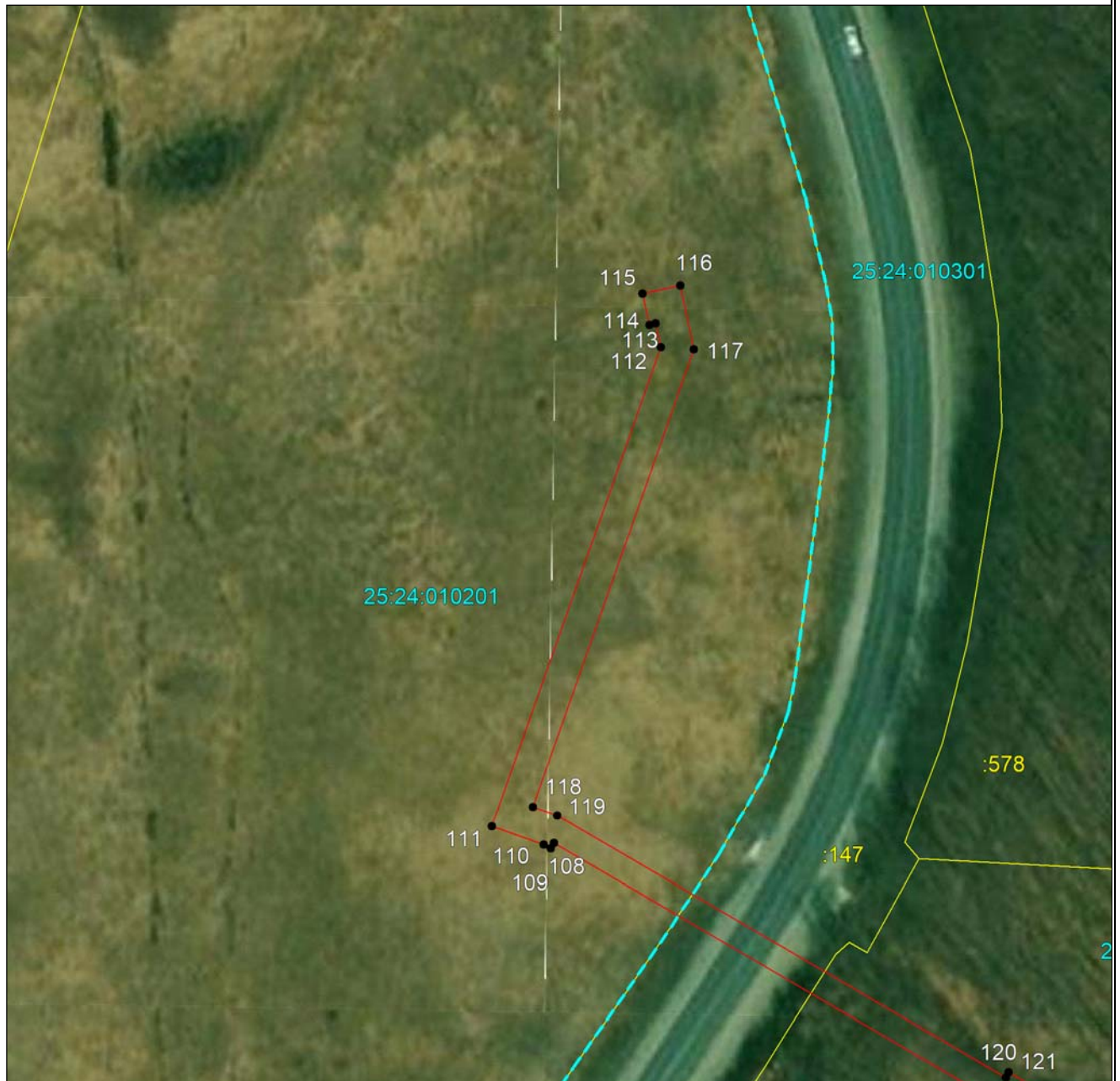

Масштаб 1:1000

Используемые условные знаки и обозначения приведены на отдельной странице в конце раздела.

Дата «30» августа 2024 г.

ГРАФИЧЕСКОЕ ОПИСАНИЕ





местоположения границ населенных пунктов, территориальных зон,
особо охраняемых природных территорий,
зон с особыми условиями использования территории

**Публичный сервитут в отношении земель и (или) земельного(ых) участка(ов) в целях
строительства и эксплуатации линейного объекта системы газоснабжения и его
неотъемлемых технологических частей: «Газопровод межпоселковый до с. Многоудобное
Шкотовского района Приморского края»**

(наименование объекта, местоположение границ которого описано)

План границ объекта

Используемые условные знаки и обозначения:

-  – граница объекта,
-  – установленная граница муниципального образования,
-  – установленная граница населенного пункта,
-  – граница земельного участка,
-  – характерная точка объекта.